

Bu proje Avrupa Birliđi ve Türkiye Cumhuriyeti tarafından finanse edilmektedir.

ÖZEL EđİTİMDE AİLELERİN GÜÇLENDİRİLMESİ PROJESİ YEREL AİLE SEMİNERLERİ İÇİN EđİTİM KİTİ

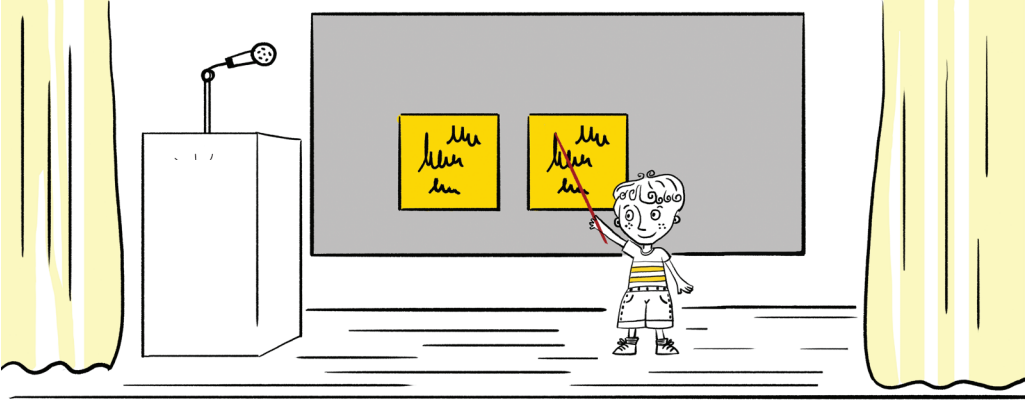

İNSAN KAYNAKLARININ
GELİŞTİRİLMESİ
PROGRAM OTORİTESİ



T.C. MİLLİ EđİTİM BAKANLIđI



T.C. ÇALIŞMA VE
SOSYAL GÜVENLİK BAKANLIđI



Gaziosmanpaşa Rehberlik ve
Araştırma Merkezi



Kütahya Rehberlik ve
Araştırma Merkezi

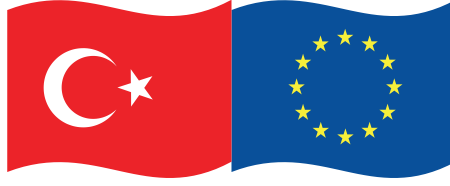

Bu proje Avrupa Birliđi ve Türkiye Cumhuriyeti tarafından finanse edilmektedir.



Kitin hazırlanmasında emeđi geen Sayın Prof. Dr. Nimet Bülbin Sucuođlu'na, Sayın Do. Dr. řükran Kılı'a, Sayın Dr. Hatice Bayraklı'ya, Tohum Otizm Vakfı Genel Müdürü Sayın Özgül Gürel'e, Tohum Otizm Vakfı Kaynak Geliřtirme ve Kurumsal İletişim Direktörü Sayın İrem Yılmaz'a, Tohum Otizm Vakfı Kurumsal İletişim Koordinatörü Sayın Engin Kaan Öztamur'a, Özel Eğitimde Ailelerin Güçlendirilmesi Projesi Eğitim Koordinatörü Sayın Nursinem řirin'e ve Özel Eğitimde Ailelerin Güçlendirilmesi Projesi Proje Asistanı Sayın Serkan řimşir'e teşekkür ederiz.

Tohum Otizm Vakfı

İstanbul, Eylül 2022



İNSAN KAYNAKLARININ
GELİřTİRİLMESİ
PROGRAM OTORİTESİ



T.C. MİLLİ EĐİTİM BAKANLIĐI



Gaziosmanpařa Rehberlik ve
Arařtırma Merkezi



T.C. ALIřMA VE
SOSYAL GÜVENLİK BAKANLIĐI



Kütahya Rehberlik ve
Arařtırma Merkezi

ÖZEL EĞİTİMDE AİLELERİN GÜÇLENDİRİLMESİ PROJESİ HAKKINDA

Türkiye ile Avrupa Birliği arasındaki iş birliği çerçevesinde “Bütünleştirici Eğitim için Özel Eğitim Hizmetlerinin Kalitesinin Artırılması Hibe Programı” kapsamında finanse edilen; Tohum Otizm Erken Tanı ve Eğitim Vakfı koordinatörlüğünde, Gaziosmanpaşa Rehberlik ve Araştırma Merkezi (RAM) ve Kütahya Rehberlik ve Araştırma Merkezi (RAM) ortaklığında yürütülen “Özel Eğitimde Ailelerin Güçlendirilmesi Projesi” Kasım 2021 tarihi itibarıyla başlamıştır. Ekim 2022’de son bulacak proje ile özel eğitim ihtiyacı olan çocuklar için özel eğitimin kalitesini artırmak ve bütünleştirici eğitim için, özel eğitime ihtiyacı olan öğrencilerin ailelerine destek sağlamak amaçlanmaktadır.

Proje kapsamında özel eğitim öğretmenleri ve psikolojik danışman ve rehberler için aile destek hizmetleri ve değerlendirme araçlarının kullanımına yönelik bir eğitim programı geliştirilmiş ve İstanbul’da, 6 gün boyunca, 4 RAM’dan (Gaziosmanpaşa RAM, Kütahya RAM, Yenimahalle RAM ve Şehitkâmil Hacı Lutfiye Şireci RAM) toplamda 20 personele eğitici eğitimi düzenlenmiştir. Eğitimin ardından, eğitici eğitimini alan ve formatör olan 20 personelden, yerlerinde 30 aileye ve 20 özel eğitim öğretmeni ve psikolojik danışmana ulaşmaları beklenmiştir. Düzenlenecek yerel aile ve yerel öğretmen seminerleri vasıtası ile, 4 ilde, toplamda 120 aile ve 80 özel eğitim öğretmeni ve psikolojik danışman ve rehberlere ulaşılması hedeflenmektedir.

İşbu kit, bu aile seminerleri sırasında dağıtılmak üzere “Özel Eğitimde Ailelerin Güçlendirilmesi Projesi Yerel Aile Seminerleri için Eğitim Kiti” adıyla basılmıştır. Bu seminerler sırasında RAM’lara süpervizyon verilecek ve RAM personeline eğitim hakkında geri bildirimde bulunulacaktır. Ayrıca eğitim programının başarısını ve programın ailelere ve RAM personeline etkilerini ölçmek için pilot uygulama olarak Gaziosmanpaşa RAM’da izleme ve değerlendirme faaliyeti yürütülecektir. İzleme ve değerlendirme faaliyeti ile eğitim programının daha verimli içeriklerle revize edilmesi mümkün olacaktır.

İlgili yayınının sadece proje paydaşı RAM’ların kullanımıyla sınırlı kalmaması ve Türkiye’de bulunan tüm RAM’ların kullanabileceği bir içeriğe dönüşmesi umulmaktadır.

Özel Eğitimde Ailelerin Güçlendirilmesi Projesi

Proje Ekibi

Tohum Otizm Vakfı

Tohum Türkiye Otizm Erken Tanı ve Eğitim Vakfı, “Otizm Spektrum Bozukluğu” olan çocukların erken tanısının konulması, özel eğitim ile topluma kazandırılmalarına öncülük edilmesi ve bunun yurt çapında yaygınlaştırılması amacıyla, kar amacı gütmeyen ve kamu yararını gözeten bir sağlık ve eğitim vakfı olarak 15 Nisan 2003 tarihinden bu yana çalışmalarını yürütmektedir.

Kit İerisinde Neler Bulacaksınız?

Eđitim ocukların bilişsel, sosyal-duygusal, fiziksel, akademik, vb. alanlarda gelişimini en üst düzeye çıkarmayı amaçlar. Ayrıca, ocukların bağımsız bir yaşam sürerek içinde yaşadıkları toplumun aktif bir üyesi olmasını hedefler. Bu hedeflere ulaşmaları için özel gereksinimli olsun ya da olmasın tüm ocuklar en uygun eğitimden yararlanma hakkına sahiptir. En uygun eğitim ise ocukların gereksinimlerini en etkili şekilde karşılayacak eğitimidir. Bu eğitim kitinde özel gereksinimli ocuđu olan anne babaların ocuklarının eğitimleriyle ilgili sorabileceđi sorulara yanıt vereceđi düşünölen bilgiler verilmiştir. Kitte ařađıdaki konular hakkında bilgi verilmektedir:

- ocuđumun gelişimi ile ilgili bir problem varsa ne yapabilirim?
- Rehberlik ve Arařtırma Merkezi nedir? (Broşür)
- Özel eğitim hizmetleri hangi kurumlarda verilir?
- ocuđumun ve benim yasal haklarım nelerdir?
- Bulunduđum il ya da ilçede başvurabileceđim sivil toplum örgütleri var mı?
- Bulunduđum il ya da ilçedeki özel eğitim okulları ile özel özel eğitim rehabilitasyon merkezleri var mı?
- Bulunduđum il ya da ilçedeki üniversitelerin, gerekirse danışabileceđim, özel eğitim ve rehberlik ve psikolojik danışma bölümleri var mı?
- Aile bilgilendirme için kaynak video listeleri var mıdır?

Aile Bilgi Kitinin, anne babalara özel gereksinimli ocuklarının eğitimi ve haklarıyla ilgili bilgi sunacađını ve ocuđunuzla ilgili karar alma süreçlerine katılımınızı kolaylařtıracadıını umuyoruz.

İÇİNDEKİLER

1. Bölüm	9-14
Çocuğumun Gelişiminde Bazı Farklılıklar Gözlemliyorum	
2. Bölüm	15-18
Rehberlik ve Araştırma Merkezleri Broşürü	
3. Bölüm	19-24
Özel Eğitim Kurumları Hakkında Bilgilendirme	
4. Bölüm	25-35
Yasal Haklar Konusunda Bilgilendirme	
5. Bölüm	37-66
Başvurulabilecek Sivil Toplum Kuruluşları, Rehabilitasyon Merkezleri ve Okullar	
6. Bölüm	67-70
Üniversitelerin Bulunduğum İl/İlçedeki Özel Eğitim ve Psikolojik Danışmanlık ve Rehberlik Bölümleri	
7. Bölüm	71-78
Kaynak Video Listesi	
8. Bölüm	79-99
Tohum Otizm Vakfı Eğitim Amaçlı Öneri Kaynak Listesi	

Çocuđumun gelişiminde bazı farklılıklar gözlemliyorum...

1.BÖLÜM



Çocuğunuzun gelişiminde bazı farklılıklar gözlemliyorum...

Çocuğunuzun gelişimiyle ilgili bir farklılık mı gözlemlediniz? Kafanızda çocuğunuzun özel gereksinimli olabileceğiyle ilgili soru işaretleri mi var? Eşiniz, akrabalarınız, yakın çevreniz çocuğunuzla ilgili büyütecek bir sorun olmadığını ve gereksiz yere kaygılandığınızı mı söylüyor? Ya da etraftan duyduklarınız ve internette okuduklarınız nedeniyle çocuğunuzla ilgili sorularınız daha da arttı mı?

Çocuğunuzun gelişimiyle ilgili bir farklılık olduğunu düşünen her anne baba bu ve benzeri soruları sık sık kendine sorar. Çocuğunuzun özel gereksinimli olması ya da çocuğunda böyle bir durumun varlığından kuşkulanan bir durumda kaygılanmak anne babaların en sık verdiği tepkiler arasında yer alır. Dünyanın her yerinde anne babalar çocuklarının herhangi bir yetersizliği olduğunu öğrendikleri zaman çok farklı tepkiler verebilirler. Çocuğunuzun durumunu inkâr etmek, şok olmak, kızgınlık ve kaygı duymak, umutsuzluk ve mutsuzluk hissetmek ve çare aramak anne babaların sıklıkla bildirdikleri tepkilerdir. Her anne baba bu duyguları farklı şekillerde ve farklı yoğunlukta yaşayabilir. Bu konuda yalnız olmadığınızı bilin. Ancak önemli olan çocuğunuzun eğitimiyle ilgili bir an önce harekete geçmektir. Aşağıda çocuğunuzun gelişimiyle ya da yetersizliğiyle ilgili sorularınız olması durumunda ilk aşamada yapabilecekleriniz hakkında bilgi verilmektedir:

1. Çocuğunuzun bir tanısı varsa ilk yapmanız gereken çocuğunuzun yetersizliği / tanısı / tanı hakkında bilgi edinmek olmalıdır. Örneğin, Milli Eğitim Bakanlığı (MEB) tarafından çeşitli yetersizlik türleriyle ilgili ailelere yönelik hazırlanmış olan rehber kitaplardan yararlanabilirsiniz. Türkçe, İngilizce ve Arapça hazırlanmış olan bu kitaplara MEB'in internet adresinden (<http://orgm.meb.gov.tr/www/kitapciklar/icerik/1578>) ulaşabileceğiniz gibi çocuğunuzun eğitsel değerlendirmesi yapılan Rehberlik Araştırma Merkezi'nden (RAM) de ulaşabilirsiniz. Bu kitapçıklarda görme yetersizliği, işitme yetersizliği, otizm spektrum bozukluğu, zihinsel yetersizlikler, öğrenme güçlüğü, dil ve konuşma bozukluğu gibi yetersizlikleri olan bireylerin özellikleri, yetersizliğe yol açan nedenler, tedavi ve eğitimleri ile bireylerin yasal haklarına ilişkin bilgi edinebilirsiniz.

2. Çocuğunuzun gelişimi ile ilgili bir endişeniz var ama çocuğunuz henüz herhangi bir tanı almadıysa, öncelikle üniversite hastaneleri ya da devlet hastanelerine başvurarak herhangi bir gelişim yetersizliği olup olmadığı konusunda bilgi edinin. Hastanelerin Çocuk Hastalıkları, Çocuk Nörolojisi, Çocuk Psikiyatrisi ve Çocuk Ruh Sağlığı Bölümleri çocuğunuzun herhangi bir gelişim yetersizliği olup olmadığı konusunda sizleri bilgilendireceklerdir. Çocuğunuzun olabildiğince erken tanı almasını, yetersizliğinin belirlenmesini sağlayın. Çocuğunuza tanı konması onu ve davranışlarını daha iyi anlamanıza

yardıma edecektir. Ayrıca tanı konması çocuğunun özel eğitim hizmetlerine ulaşmasını kolaylaştıracak; erken tanı ve özel eğitim hizmetlerinin erken sağlanması ise çocuğunun gelişiminde çok fark yaratacaktır. Çocuğunuza tanı konması durumunda sağlık kuruluşu tarafından hazırlanan ve adına kısaca ÇÖZGER (Çocuklar İçin Özel Gereksinim Raporu) denen bir sağlık raporu verilecektir. Bu rapor çocuğunun özel gereksinimli ve özel eğitim desteğine gereksinimi olduğunu gösteren bir belgedir.

3. Tanı sonrasında bulunduğunun il ya da ilçede bulunan Rehberlik Araştırma Merkezi'ne (RAM) başvurun ve çocuğunun değerlendirilmesini talep edin. Başvurunuzu e-devlet üzerinden ya da anne babanın veya varsa çocuğun vasisinin RAM'a başvurması şeklinde yapabilirsiniz. Randevunuza giderken daha önce sözü edilen sağlık raporunu (ÇÖZGER) ve kimliğinizi mutlaka yanınızda bulundurun. RAM'da çalışan uzman sizinle görüşerek, çocuğunuzu gözlemleyerek ve gelişimini değerlendirerek hangi kuruma / okula yerleştirilebileceği konusunda sizleri bilgilendirecektir. Çocuğunuz akranları ile birlikte genel eğitim okuluna devam edebilir, genel eğitim okuluna devam ederken destek eğitim alabilir, genel eğitim okulları bünyesinde açılan bir özel eğitim sınıfına ya da benzer yetersizlikleri olan akranları ile birlikte bir özel eğitim okuluna devam edebilir. Çocuğunuz genel eğitim okuluna devam ederken aynı zamanda bir *özel özel eğitim ve rehabilitasyon merkezinden* de destek alması önerilebilir. RAM'lar hakkında daha fazla bilgi elde etmek için **ekte verilen RAM broşürünü** inceleyebilirsiniz.

4. Çocuğunuzla benzer özellikte çocuğu olan ailelere ulaşmaya ve onlarla etkileşim kurmaya çalışın. Bulduğunuz il veya ilçede sizlere bu konuda yardımcı olacak sivil toplum örgütleri, dernekler ya da vakıflar olup olmadığını araştırın. Çocuğunun eğitsel tanısını koyan RAM bu konuda sizi yönlendirecektir.

5. Ülkemizde özel gereksinimli çocukların eğitimleri ile ilgili birçok hakları bulunmaktadır. Özel gereksinimli çocuğunun haklarını gösteren yasa ve yönetmelikler hakkında bilgi edinin. Yasalar ve yönetmeliklerle ilgili bilgiyi RAM'daki uzmanlardan talep edebilirsiniz. Çocuğunun değerlendirme ve eğitim sürecine katılma, çocuğunuzla ilgili her konuda bilgi edinme, çocuğunuz için verilen karara itiraz etme ve özellikle çocuğunun en iyi eğitimi almasını sağlamaya hakkınız olduğunu unutmayınız. Çocuğunun eğitimiyle ilgili hakların yer aldığı yönetmelikler ve yönergeler ekte verilmektedir. Ayrıca, bu yönetmeliklere parantez içinde verilen internet adreslerinden de ulaşabilirsiniz:

✓ *Özel Eğitim Hizmetleri Yönetmeliği (2021) (http://orgm.meb.gov.tr/meb_iys_dosyalar/2021_09/13145613_Ozel_EYitim_Hizmetleri_YonetmeliYi_son.pdf)*

- ✓ Millî Eğitim Bakanlığı Rehberlik ve Araştırma Merkezi Yönergesi (2020) (https://orgm.meb.gov.tr/meb_iys_dosyalar/2020_08/31230315_RAM_YONERGESY.pdf)
- ✓ Okul Öncesi Eğitim ve İlköğretim Kurumları Yönetmeliği (2021) (<https://www.mevzuat.gov.tr/File/GeneratePdf?mevzuatNo=19942&mevzuatTur=KurumVeKurulusYonetmeli&&mevzuatTertip=5>)

6. Çocuğunuzun gelişimini ve eğitimini desteklemek için gerekli olan aile eğitimi ve aile danışmanlığı konularında çalışan kurum, kuruluş ve kişilere ulaşmaya çalışın. RAM'daki uzmanlardan bulunduğunuz il ve ilçedeki bu kurum, kuruluş ve kişilerin listesini talep ediniz. Bulduğunuz bölgeyle ilgili liste ekte verilmiştir.

Özel Gereksinimli Çocuğu Olan Ailelerin Ücretsiz Psikolojik Destek Alabilecekleri Kurum / Kuruluşlar

Ankara

- ✓ Ankara Büyükşehir Belediyesi, Adres: Emniyet mah. Hipodrom cad. No: 5 Kat: 9 Yenimahalle/Ankara, Telefon: 0312 507 23 08; Fax: 0312 507 23 37
- ✓ Yenimahalle Kaymakamlığı Sosyal Hizmet Merkez Müdürlüğü, Adres: Demetgül Mahallesi 412. Sokak No: 37 Yenimahalle / ANKARA
- ✓ Telefon: 0 312 346 39 08 E-posta: yenimahalle.shm@ailevecalisma.gov.tr

İstanbul

- ✓ İstanbul Büyükşehir Belediyesi Sağlık Dairesi Engelliler Müdürlüğü, Adres: Ataköy 7-8-9-10 Kısım Mh. Mimar Basri Mete Sk. Airport AVM arkası Bakırköy/İstanbul, Telefon: 0212 449 96 60
- ✓ İstanbul Büyükşehir Belediyesi Sağlık Dairesi Başkanlığı Psikolojik Danışmanlık Merkezleri & Psikoterapi Merkezler, Gaziosmanpaşa; Adres: Yıldırım Mah. Eski Edirne Asfaltı No:203 K:4 D: 3 Gaziosmanpaşa/İstanbul
- ✓ İstanbul Gaziosmanpaşa Belediyesi Engelsiz Yaşam ve Sağlık Merkezi, Adres: Gaziosmanpaşa Belediye Yanı Engelsiz Yaşam ve Dayanışma Merkezi (Gaziosmanpaşa Şehir Tiyatroları karşısı), Tel: 0212 453 51 80 – 88

Gaziantep

- ✓ Gaziantep Büyükşehir Belediyesi Engelliler ve Sağlık İşleri Daire Başkanlığı, Adres: İncilipınar mah. 4 nolu cadde Büyükşehir Binası Şehitkamil/Gaziantep, Telefon: 0342 211 12 00 / 1565-66; E-posta: gbbengelsiz@gaziantep.bel.tr

Kütahya

Kütahya Evliya Celebi Eğitim ve Araştırma Hastanesi Vefa Psikiyatri Merkezi, Vefa, Alayunt Sk., 43100 Kütahya Merkez/Kütahya, (0274) 300 00 80

7. Çocuğunuzu bir eğitim kurumuna yerleştirmeden önce, önerilen kurumu ve özel özel eğitim rehabilitasyon merkezlerini ziyaret edin, çocuğunuza sunulacak olan eğitim hakkında bilgi edinin ve bu kurumun çocuğunuz için uygun olup olmadığını değerlendirmeye çalışın. Bulduğunuz ilde / ilçede / bölgede bulunan devlete bağlı eğitim kurumlarının ve özel özel eğitim ve rehabilitasyon merkezlerinin listesini bulduğunuz il / ilçedeki RAM'da çalışan uzmanlardan talep ediniz. Bulduğunuz bölgeyle ilgili liste ekte verilmiştir.

8. Çocuğunuz bir eğitim kademesinden diğerine geçme aşamasında ise RAM'a başvurarak onlardan geçiş sürecinin en kolay şekilde olabilmesi için yardım talep edin. Örneğin, çocuğunuz anaokulunu bitirip ilkökula başlayacaksa, bu geçişin planlanması hem çocuğunuzun yeni başlayacağı okula uyumunu kolaylaştırır hem de eğitimiyle ilgili gereksinimlerinin daha etkili bir şekilde karşılanmasını sağlar.

9. Çocuğunuzla ilgili çalışmalarda ailenizle, eşinizle, aile büyüklerinizle veya yakın akrabalarınızla ekip olarak çalışın. Çocuğunuzla ilgili endişelerinizi, düşüncelerinizi ve beklentilerinizi ailenizle paylaşın. Aile üyeleriniz ve akrabalarınız ile yakın dostlarınızla etkileşiminiz ve onların destekleri çalışmalarınızı ve çabalarınızı kolaylaştıracaktır.

10. Çocuğunuzun haklarını en iyi savunacak kişiler sizlersiniz. Benzer özelliği olan çocukların aileleri ile tanışın, çocuğunuzun yetersizlikleri ile ilgili olarak faaliyet gösteren gönüllü kuruluşların toplantılarına katılın. Özellikle, özel gereksinimli çocukların diğer akranları ile birlikte, aynı kurumlarda nitelikli eğitim alma hakkını savunan çalışmalara katılın. Bütünleştirme / kaynaştırma uygulamaları hakkında bilgi edinin. Özel gereksinimli çocuklarla ilgili ülke çapında faaliyet™ gösteren sivil toplum kuruluşlarının (STK) listesi ekte verilmiştir. Bulduğunuz ilde faaliyet gösteren STK'ların listesini ise bulduğunuz il ya da ilçedeki RAM'dan talep ediniz.

Otizm Spektrum Bozukluğu Olan Bireylerle İlgili Sivil Toplum Kuruluşları

- ✓ Tohum Otizm Vakfı (<http://www.tohumotizm.org.tr/>)
- ✓ Otizm Vakfı (<http://www.otizmvakfi.org.tr/>)
- ✓ Türkiye Otistiklere Destek ve Eğitim Vakfı (<http://www.todev.org.tr>)

Zihinsel Yetersizliği Olan Bireylerle İlgili Sivil Toplum Kuruluşları

- ✓ Zihinsel Yetersiz Çocukları Yetiştirme ve Koruma Vakfı (ZİÇEV) (<http://www.zicev.org.tr/>)
- ✓ Türkiye Down Sendromu Derneği (<https://www.downturkiye.org/>)
- ✓ İzev İstanbul Zihinsel Engelliler İçin Eğitim ve Dayanışma Vakfı (<https://www.izev.org.tr/>)

Bedensel Yetersizliđi Olan Bireylerle İlgili Sivil Toplum Kuruluřları

- ✓ Bedensel Engellilerle Dayanışma Derneđi (<https://www.bedd.org.tr/>)
- ✓ Serebral Palsili Çocuklar Derneđi (<http://www.sercev.org.tr/>)
- ✓ Türkiye Spastik Çocuklar Vakfı (<https://www.tscv.org.tr/>)

Görme Yetersizliđi Olan Bireylerle İlgili Sivil Toplum Kuruluřları

- ✓ Altı Nokta Körlere Hizmet Vakfı (<http://www.altinokta.org.tr/>)
- ✓ Altı Nokta Körlere Hizmet Vakfı (<https://www.altinoktavakif.org.tr/>)

İşitme Yetersizliđi Olan Bireylerle İlgili Sivil Toplum Kuruluřları

- ✓ İşitme Özürlü Çocuklar Eğitim (İÇEM) ve Araştırma Vakfı (<https://www.facebook.com/icemvakif/>)
- ✓ İşitme Engelliler ve Aileleri Derneđi (<https://www.facebook.com/icemvakif/>)

Özel Öğrenme Güçlüđü Olan Bireylerle İlgili Sivil Toplum Kuruluřları

- ✓ Disleksi Derneđi (<http://disleksidernegi.com/>)
- ✓ Disleksi Özel Öğrenme Güçlüđü Derneđi (<https://disleksiozelogrenmedernegi.org/>)
- ✓ Türkiye Disleksi Vakfı (TUDİV) (Disleksi Özel Öğrenme Güçlüđü Derneđi (<https://disleksiozelogrenmedernegi.org/>))

Dikkat Eksikliđi Hiperaktivite Bozukluđu Olan Bireylerle İlgili Sivil Toplum Kuruluřları

- ✓ Dikkat Eksikliđi Hiperaktivite ve Özel Öğrenme Güçlüđü Derneđi (<http://www.hiperaktivite.org.tr/index.html>)
- ✓ Disleksi Özel Öğrenme Güçlüđü Dikkat Eksikliđi ve Hiperaktivite Derneđi (<https://www.disleksidernek.com/>)

11. Çocuđunuz Lise ya da Üniversite sınavlarına girme aşamasında ise www.osym.gov.tr adresinden Öğrenci Seçme ve Yerleřtirme Sistemi (ÖSYS) kılavuzuna ulařarak Engelli/Sađlık Sorunu Olan Adaylar ve Sađlık Durumu / Engel Bilgi Formunu doldurun. Bulunduđunuz il ya da ilçedeki RAM uzmanları ve çocuđunuzun devam ettiđi kurumun rehber öğretmeni bu konuda sizi yönlendirecektir.

Rehberlik ve Araştırma Merkezleri

2.BÖLÜM

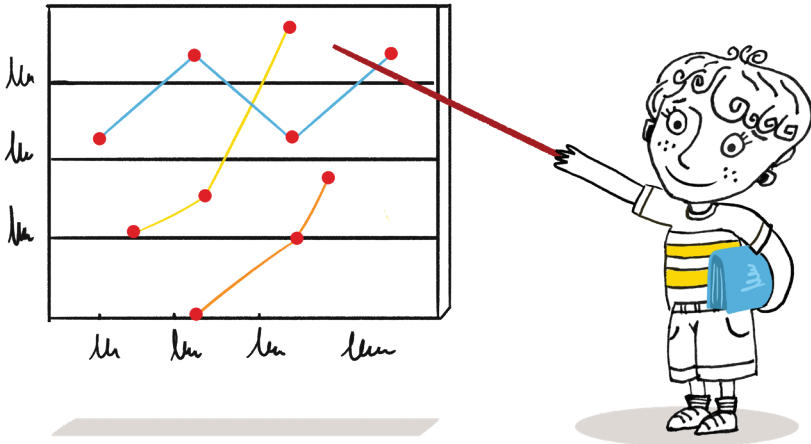

Rehberlik ve Arařtırma Merkezi (RAM) Nedir?

RAM Milli Eđitim Bakanlıđı'na bađlı resmi bir kurumdur. Rehberlik ve Psikolojik danıřmanlık ile Özel Eđitim alanlarında ailelerin ücretsiz hizmet alabilmelerini sađlayan RAM'lar il ya da ilçe merkezlerinde bulunur.

RAM'da kimler çalıřır?

RAM'da özel eđitim öđretmenleri, psikolojik danıřmanlar ve fizyoterapistler görev yapar, çocuđunuzun varolan becerilerini deđerlendirir ve eđitsel tanısını koyarlar. Özel eđitim öđretmenleri çocuđunuzun performans düzeyini belirleyerek özel eđitim desteđi alıp almayacađına, özel eđitim desteđi alacaksa hangi destek hizmetlerden yararlanacađına ve hangi ortamlarda eđitim alacađına karar verir. Bu kararı verebilmek için sizinle ve çocuđunuzla görüřme yapar, sizden çocuđunuzla ilgili bilgi alır. Psikolojik danıřmanlar gerektiđinde çocuđunuza psikolojik ölçme araçları uygular, özel eđitim öđretmeni ile iřbirliđi yaparak eđitsel performans düzeyi belirleme çalıřmalarına katılır. Fizyoterapistler ise fiziksel bir yetersizliđi olan çocukların motor gelişimini deđerlendirir ve gereksinimlerinin karřılanması için uygun kurum kiři ve uzmanlara sizi yönlendirir.

RAM'dan nasıl randevu alabilirim?

Çocuđunuzun ilk incelemesi için bulunduđunuz bölgedeki RAM'a bizzat gelerek randevu alabilirsiniz. Çocuđunuzun okula gitmesi durumunda ilgili RAM'a okul bařvurur. RAM'daki ilk randevunuzdan sonraki görüřme randevularını ise e-devlet řifresi ile randevu.meb.gov.tr adresinden almanız gerekmektedir.

İlk randevuya giderken ne yapmam gerekir?

Size verilen tarihte çocuđunuzla birlikte RAM'daki randevunuza gidiniz. Kendinizin ve çocuđunuzun kimliđini ve çocuđunuza hastane tarafından verilen Engelli Sađlık Kurulu Raporu'nu mutlaka yanınızda getiriniz. Çocuđunuz devlet okuluna gidiyorsa gerekli diđer belgeleri okul RAM'a gönderecektir. Çocuđunuz özel okula gidiyorsa gereken belgeleri okul RAM'a gönderebilir ya da sizden belgeleri kapalı zarf içinde RAM'a götürmeniz de istenebilir.

İlk görüşmede ne olacak?

RAM'da görev yapan özel eğitim öğretmeni, psikolojik danışman ya da fizyoterapist sizinle görüşme yapar. Görüşmede size aileniz ve çocuğunuzla ilgili bazı sorular sorar. Çocuğunuzun herhangi bir tıbbi tanısı yoksa uzman sizi bir sağlık kuruluşuna yönlendirir. Bir sonraki başvuruda çocuğunuzun sağlık kuruluşu tarafından hazırlanan sağlık raporu (ÇÖZGER: Bu rapor çocuğun özel gereksinimli ve özel eğitim desteğine gereksinimi olduğunu gösteren bir belgedir) temel alınarak değerlendirilir. Bazı durumlarda RAM'daki uzmanların yaptığı değerlendirmeler sonucunda çocuğunuzun eğitsel tanısı da konulabilir. Eğitsel değerlendirme ve tanı çocuğunuzun tüm gelişim alanlarındaki özelliklerinin ve okula gidiyorsa akademik alanlardaki yeterliklerinin değerlendirilmesini ve böylece eğitsel gereksinimlerinin belirlenmesini ifade eder.

Çocuğum RAM'da nasıl değerlendirilir?

RAM'da çalışan uzman sizinle ve çocuğunuzla görüşür, çocuğunuzun özelliklerine uygun bazı testler uygular. Gerekli gördüğü durumda çocuğunuzunuzu ve sizi oyun odasından gözlemler. Değerlendirme sonucunda elde ettiği bilgiler doğrultusunda çocuğunuzun özel eğitim desteğine gereksinimi olup olmadığını belirler.

Değerlendirme bittikten sonra ne olacak?

Görüşme tarihinden itibaren en geç 30 (otuz) gün içinde bir karar alınır. Çocuğunuza ilişkin alınan karar telefonunuza ya da e-postanıza mesaj olarak gönderilir. İsterseniz e-devlet üzerinden kararın çıktısını alabilir ya da yazılı bir örneğini talep edebilirsiniz.

Kararda hangi bilgiler yer alır?

Çocuğunuzun özel eğitim desteğine gereksinimi olduğu belirlenirse, uzman çocuğunuzun gereksinimlerinin en iyi karşılanacağı kuruma yerleştirilmesi için sizi uygun kuruma ve özel eğitim hizmetlerine yönlendirir. Bu süreçte eğitsel değerlendirme ve tanı sonrasında çocuğunuzun gereksinimlerini en iyi karşılayacak kuruma yerleştirilmesini önerir. Bu kurum özel eğitim okulu, özel eğitim sınıfı olabilir ya da çocuğunuzun akranları ile birlikte genel eğitim okuluna devam edebilir. RAM'daki uzman size çocuğunuzun gidebileceği okullar ve kurumlar hakkında bilgi verir.

RAM'ın kararına katılmıyorsa nasıl itiraz edebilirim?

Kararın size bildirildiği tarihten itibaren 30 gün içinde itiraz ederek çocuğunuzun yeniden incelenmesini isteyebilirsiniz. Bunun için İlçe Milli Eğitim Müdürlüğü'nde bulunan Özel Eğitim Hizmetleri Kurulu'na dilekçe yazmanız gerekecektir. Dilekçenin bir örneğini İlçe Milli Eğitim Müdürlüğü'nden isteyebilirsiniz. Karar en geç 30 gün içinde sonuçlandırılır ve size ya da çocuğunuzun okuluna yazılı olarak haber verilir.

Çocuğum bir kuruma yerleştirildiği zaman RAM çocuğumu izleyecek mi?

Yerleştirme yapılan kurumda çocuğunuz için bir eğitim programı (BEP: Bireyselleştirilmiş Eğitim Programı) hazırlanır. Bu program, çocuğunuza sağlanacak özel eğitim hizmetlerinin nerede, ne zaman, ne kadar süreyle kimler tarafından ve hangi öğretimsel amaçları gerçekleştirmek üzere uygulanacağını gösteren bir yıllık plandır. RAM çocuğunuz için amaçlanan hedeflere ulaşıp ulaşılmadığını belirlemek amacıyla belli aralıklarla çocuğunuzu izler, gerektiğinde yeniden değerlendirme kararı alır.

RAM'da yapılan değerlendirmelere ailelere katılıyor mu?

Çocuğun anne babasının ya da yasal vasisinin değerlendirme ve kuruma yerleştirme sürecine katılma hakkı vardır.

Çocuğumun sağlık raporu değiştiği takdirde RAM'a başvurmam gerekir mi?

Hastane tarafından verilen sağlık raporunda herhangi bir değişiklik olması durumunda çocuğunuz RAM'da tekrar değerlendirilir. Bu değerlendirme için de mutlaka randevu almalısınız.

Özel Eğitim Kurumları

3.BÖLÜM

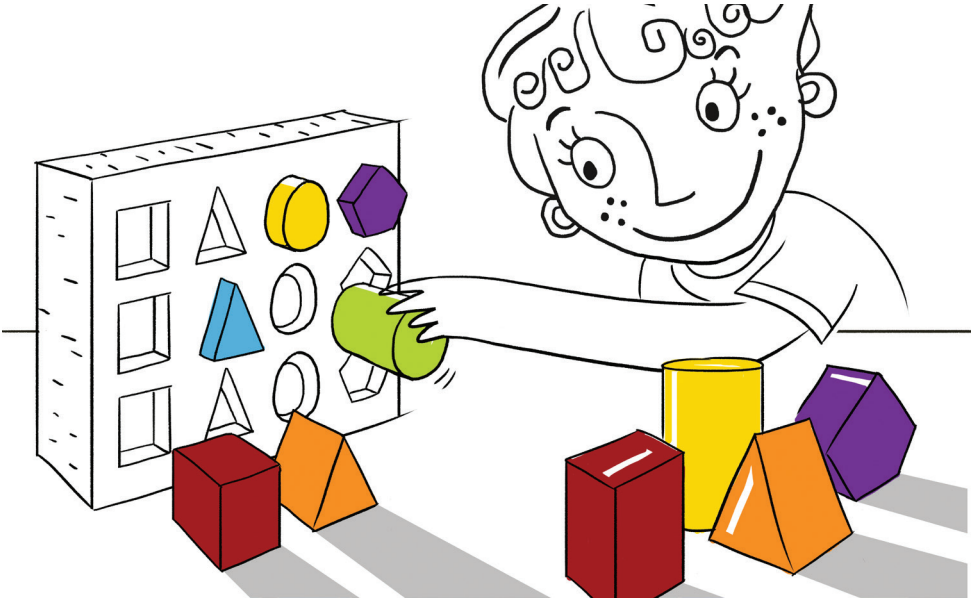

Özel gereksinimli çocuklara eğitim hizmetleri hangi kurumlarda verilir?

Herhangi bir yetersizlik nedeniyle özel gereksinimli tanısı alan çocuğunuz RAM'da yapılan değerlendirme sonucunda verilen özel eğitim değerlendirme kurulu raporu ile çocuğunuzun gereksinimlerini karşılayan en uygun kuruma / programa yerleştirilir. Bu rapor RAM'da bulunan Özel Eğitim Değerlendirme Kurulu tarafından yapılan eğitsel değerlendirme ve tanılama sonucunda özel eğitim ihtiyacı olduğu belirlenen bireyler için düzenlenen rapordur.

Genel eğitim okulları: Özel gereksinimli bireyler, eğitimlerini akranları ile birlikte aynı sınıfta tam zamanlı veya yarı zamanlı olarak sürdürebilirler. Özel gereksinimli çocuklar kaynaştırma / bütünleştirme ile ilgili yasa ve yönetmelikler temel alınarak, okul öncesi eğitim, ilköğretim, ortaokul, lise ya da mesleki ve teknik eğitim programlarının uygulandığı orta ve liselerde eğitimlerine devam edebilirler.

Okul öncesi, ilköğretim ve ortaöğretim kademesinde eğitim veren okullarda tam zamanlı kaynaştırma / bütünleştirme yoluyla eğitimlerini sürdüren öğrenciler, il veya ilçe özel eğitim hizmetleri kurulunun teklifi doğrultusunda, il veya ilçe mili eğitim müdürlüklerince açılan destek eğitim odalarında gereksinimleri olan desteği alırlar.

Özel Eğitim Okulları: Bu okullar özel gereksinimli bireylere hizmet veren, özel olarak yetiştirilmiş personelin bulunduğu, geliştirilmiş eğitim programlarının uygulandığı; özel eğitim anaokulu, ilkokulu, ortaokulu, meslek lisesi, mesleki eğitim merkezi (okulu) ve iş uygulama merkezini (okulu) kapsayan özel eğitim okullarıdır. Özellikleri ve gereksinimleri nedeniyle, benzer özellikteki akranları ile birlikte ayrı bir okulda özel eğitim gerektiren bireyler bu okullara yatılı ya da gündüzlü olarak devam edebilirler.

Özel Eğitim Sınıfı: Özellikleri ve gereksinimleri nedeniyle, benzer özellikleri olan akranları ile birlikte, ayrı bir sınıfta eğitim görmesi gereken öğrenciler için yetersizlik türü, eğitim performansları ve özelliklerine göre Millî Eğitim Müdürlükleri tarafından açılan sınıflardır.

Özel eğitim anaokulu ve özel eğitim anasınıfları: Özel eğitim anaokulu 36 ayını tamamlayan ve 66 ayını doldurmayan çocuklar için açılan özel eğitim okullarıdır. Özel eğitim anasınıfları ise ilkokul kademesinde eğitim veren özel eğitim okulları, bağımsız anaokulları ve diğer ilkokullar bünyesinde açılmaktadır. Aynı yetersizlik grubunda olan en fazla 5 öğrencinin bulunduğu bu sınıflarda Millî Eğitim Bakanlığı tarafından hazırlanan eğitim programı uygulanır.

Özel Eğitim Okulu: Özel eğitim gerektiren bireylere özel eğitim desteği sağlamak veya onları iş ve mesleğe hazırlamak veya örgün eğitim programlarından yararlanamayacak durumda olanların temel yaşam becerilerini geliştirmek ve öğrenme ihtiyaçlarını karşılamak üzere açılan gündüzlü özel eğitim kurumlarıdır. İşitme, görme yetersizlikleri ve bedensel yetersizliği olan öğrenciler ile hafif derecede zihinsel yetersizliği olan öğrenciler gündüzlü ya da yatılı olarak hizmet veren özel eğitim ilkokulları ile özel eğitim ortaokullarına devam ederler.

Özel Eğitim Uygulama Okulu: Orta ve ağır düzeydeki öğrenciler için açılan bu okullar iki kademeli olarak düzenlenmiştir. Birinci kademe ilkokula, ikinci kademe ise ortaokul düzeyine denk gelmektedir. İkinci kademe yer alan uygulama okullarına orta veya ağır düzeyde zihinsel yetersizliği olan öğrenciler ile otizm spektrum bozukluğu olan öğrenciler devam ederler. Okul programları MEB tarafından hazırlanır ve dersler özel eğitim öğretmenleri tarafından yürütülür.

Hastane sınıfları: Sağlık problemi nedeniyle sağlık kuruluşlarında yatarak tedavi gören zorunlu öğrenim çağındaki özel eğitim ihtiyacı olan öğrencilerin eğitimlerini sürdürmeleri için hastaneler bünyesinde açılan sınıflardır. Birleştirilmiş sınıf uygulaması yapılan hastane sınıflarına devam edemeyecek öğrencilere odalarında eğitim verilir. Hastane sınıfında özel eğitim öğretmenleri, okul öncesi öğretmenleri, sınıf ve diğer alan öğretmenleri görev yapar.

Evde Eğitim Hizmetleri: Zorunlu öğrenim çağındaki olan ve sağlık problemleri nedeniyle örgün eğitim kurumlarına devam edemeyen özel gereksinimli öğrenciler için evde ya da hastanede eğitim hizmetleri sunulmaktadır. Bir örgün eğitim kurumuna kaydı yapılan öğrenci okulda sorumlu olduğu program esas alınarak haftada en az 10 saat eğitim alır. Evde eğitim hizmetleri özel eğitim öğretmenleri, okul öncesi öğretmenleri, sınıf öğretmenleri ve diğer alan öğretmenleri tarafından yürütülür.

Bilim ve Sanat Merkezleri (Özel Yeteneklilerin Eğitimi): Üstün veya özel yetenekli bireylerin bireysel yeteneklerinin farkında olmaları ve kapasitelerini en üst düzeye çıkarmaları için her ilde açılan bilim ve sanat merkezleridir. Bu kurumlarda tanınmış olan özel yetenekli - üstün zekâlı öğrencilerin öğretim gördükleri genel eğitim kurumlarına ek olarak eğitim ve öğretimleri gerçekleştirilir.

Özel Özel Eğitim ve Rehabilitasyon Merkezi: Dil ve konuşma güçlüğü, zihinsel, fiziksel, duyuşsal, sosyal, duygusal ve davranış problemlerine sahip bireylerin engellilik halini ortadan kaldırmak ya da etkilerini en az seviyeye indirmek, yeteneklerini yeniden en üst seviyeye çıkarmak ve topluma uyumlarını sağlamak, temel öz bakım becerilerini, bağımsız yaşam ve

mesleki becerilerini geliřtirmek amacıyla alıřmalar yapılan kurumdur. Bu kurumlar zel eđitim deđerlendirme kurulları tarafından yapılan eđitsel deđerlendirme ve tanılama sonucuna gre destek eđitimine ihtiyaı olduđu belirlenen zel gereksinimli bireylere destek eđitimi hizmeti sunar.

Destek Eđitim Odası nedir?

Okul ve kurumlarda, yetersizliđi olmayan akranlarıyla birlikte aynı sınıfta eđitimlerine devam eden zel gereksinimli đrenciler ile stn yetenekli đrencilerin, eđitim hizmetlerinden en st dzeyde yararlanmaları amacıyla zel ara-gereler ile eđitim materyalleri sađlanarak aılan eđitim ortamlarıdır.

Destek eđitim odasında eđitim alacak đrenciler ile destek eđitim alacađı dersler, Bireyselleřtirilmiř Eđitim Programı (BEP) Geliřtirme Birimi'nin nerileri dođrultusunda eđitim đretim yılı bařında belirlenir. zel eđitim ihtiyaı olan her đrencinin ihtiyaı dođrultusunda bu eđitimden yararlanması sađlanır. đrenci, destek eđitim odasında haftalık toplam ders saatinin %40'ını ařmayacak řekilde eđitim alır. Destek eđitim odasında eđitim bireysel ya da đrencilerin eđitim performansları temel alınarak 3 kiřilik gruplar halinde yrtlebilir.

Bireyselleřtirilmiř Eđitim Programı (BEP) nedir?

Genel eđitim ve zel eđitim kurumlarına devam eden đrencilerin eđitimi Bireyselleřtirilmiř Eđitim Programı temel alınarak yrtlr. BEP zel gereksinimli bireyin, geliřimsel performansını, eđitsel amalarını ve bu amaların nasıl gerekleřtirilip deđerlendirileceđini ieren bir yıllık bir eđitim planıdır. BEP aile, đretmenler ve ilgili diđer uzmanların iřbirliđi ile geliřtirilir ve zel gereksinimli bireyin gereksinimlerine ynelik gerekli hizmet ve uyarlamaları belgeler. zel gereksinimli đrencinin ve aile yelerinin BEP geliřtirme ekibinin toplantılarına katılma hakkı vardır. BEP'te đrencinin performansındaki geliřme ve deđiřmeler temel alınarak deđiřiklikler ve dzeltmeler yapılabilir.

Trkiye'de 2000 yılında yasal bir zorunluluk olarak kabul edilen BEP'in ierisinde; đrencinin var olan performans dzeyi (neler yapabildiđi), đrenciye kazandırılması amalanan davranıřlar (kısa dnemli ve uzun dnemli hedefler), bu davranıřların nerede, ne kadar zamanda, hangi aralarla (materyallerle) ve hangi yntemlerle kazandırılacađı gibi bilgiler yer alır.

Eđitimde uyarlama ve deęişiklik yapılması ne demektir?

Uyarlama, akranları ile aynı eğitim ortamlarında bulunan özel gereksinimli öğrencilerin eğitsel gereksinimlerinin karşılanması amacıyla eğitim materyallerinde, sunum biçimlerinde ve eğitim ortamında düzenlemeler yapılmasıdır. Diğer bir deyişle uyarlama, özel gereksinimli öğrencilerin, gereksinimleri nedeniyle ortaya çıkabilecek eşitsizlikleri ortadan kaldırmak amacıyla gerçekleştirilen, gelişimlerinin değerlendirilmesi ve eğitimleri sürecinde değerlendirme materyallerinde, ortamda, ders materyallerinde ve öğretim yöntemlerinde yapılan düzenlemelerdir. Örneğin, işitme yetersizliği olan bir öğrencinin bulunduğu sınıfta, sınıfın gürültü düzeyini azaltmak, konuşma ve dil problemleri yaşayan bir öğrencinin soruları işaret ederek ya da göstererek yanıtlanmasını istemek, dikkatini uzun süre toplayamayan bir öğrenci için sınıfta ödev yapmak ya da sınav süresini uzatmak uyarlamalara örnek olarak verilebilir. Bazı durumlarda, öğretmenin konunun içeriğinde de deęişiklikler yapması gerekebilir. İçerik deęişikliği özel gereksinimli öğrenci için eğitimin amaçlarında deęişiklik yapılması ya da konuların zorluk düzeyinin öğrenciye uygun hale getirilmesi olarak ifade edilebilir.

Özel gereksinimli öğrenciler için özel eğitimle ilgili diğer hizmetler nelerdir?

Özel gereksinimli öğrenciler, sunulan özel eğitim hizmetlerine ek olarak farklı hizmetlere gereksinim duyabilirler. Dil ve konuşma terapisi, fizyoterapi, ve rehberlik hizmetleri olarak sıralanan ilgili hizmetler aşağıda kısaca tanıtılmıştır.

Dil ve konuşma terapisi: Çocukluk, ergenlik, yetişkinlik ya da yaşlılık dönemlerindeki ses, konuşma, yutma fonksiyonları ve dil bozukluklarının tedavisine yönelik olarak verilen terapi veya danışmanlık hizmetidir. Ses, konuşma, yutma fonksiyonları ve dil bozukluklarının önlenmesi, tanısının konulması ve müdahale programlarının hazırlanıp uygulanması dil ve konuşma terapisinin içinde yer alır. Bu terapi çalışmaları“Dil ve Konuşma Terapisi Lisans Diploması” ile “Dil ve Konuşma Terapisti” ünvanı olan kişiler tarafından öğretmenlerle işbirliği ile yürütülür.

Fizyoterapi: Fizyoterapi bireylerin kuvvet, hareket ve genel iyilik hallerinin korunması, en üst düzeye getirilmesi ya da yenilenmesine yardımcı olur. Fizyoterapi çalışmaları, üniversitelerin fizik tedavi ve rehabilitasyon bölümlerinden 4 yıllık lisans eğitimi sonrasında mezun olan fizyoterapistler tarafından yürütülür.

Rehberlik hizmetleri: Bireyin mevcut potansiyelini en uygun ya da en üst düzeyde geliřtirmesi, problemlerini çözmeye, gerçekçi kararlar alması, çevresi ile dengeli ve sağlıklı bir şekilde uyum yapmasına yönelik olarak alanında uzman profesyoneller tarafından verilen psikolojik yardımlardır. Rehberlik hizmetleri eğitsel, kişisel / bireysel ve mesleki rehberlik hizmetleri olarak gerçekleştirilebilir. Özel gereksinimli çocuklar ve ailelerine sağlanan rehberlik hizmetleri, üniversitelerin psikolojik danışma ve rehberlik bölümlerinden mezun olan rehber öğretmenler ve psiko danışmanlar tarafından yürütülür.

Çocuğumun eğitsel değerlendirmesi sonucunda verilen Özel Eğitim Değerlendirme Kurulu kararına itiraz etme hakkım var mı?

Özel Eğitim Hizmetleri Yönetmeliğinin 42. Maddesi ebeveynlere Özel Eğitim Değerlendirme Kurulu'nun kararlarına itiraz etme hakkını vermektedir. Bu maddeye göre;

- ✓ Veli, eğitsel değerlendirme ve tanılama ya da yerleřtirme kararlarına, kararın kendisine tebliğ edildiğİ tarihten itibaren 30 iş günü içinde itiraz edebilir. İtiraz dilekçesini ekte bulabilirsiniz. Ayrıca, dilekçe örneğini RAM'daki uzmanlardan da talep edebilirsiniz.
- ✓ Yerleřtirme kararı verilen okul yönetimi, öğrencilerin okula kayıt tarihinden itibaren en az 30 iş günü izleme süreci sonunda öğrenciyle ilgili eğitsel değerlendirme ve tanılama ya da yerleřtirme kararına itiraz edebilir.
- ✓ İl veya ilçe özel eğitim hizmetleri kuruluna yapılacak itirazlar, itirazın kurula ulařtığı günden itibaren en geç 30 iş günü içerisinde sonuçlandırılır. Sonuç veliye, okula ve RAM'a yazılı olarak bildirilir.

Yasal Haklar

4.BÖLÜM



Özel gereksinimli çocuęu olan alıřanların hakları nelerdir?

Gelir Vergisi İndirimi: Engelli çocuęu olan kamu, özel sektör alıřanları ve serbest alıřanlar gelir vergisi indiriminden yararlanırlar. Engel oranı deęiřiklięinde ilgili vergi dairesine bildirim zorunluluęu vardır. Rapor süreli ise her rapor deęiřiminde de vergi dairesine yeni raporla bildirim yapılmalıdır. Emekli olanlar aldıkları emekli maařında bu hakkı kullanamazlar. Ancak emekli olup serbest alıřanlar gelir vergisi indiriminden yararlanır.

Nöbet Muafiyeti ve İzin Hakkı: Kamu kuruluşlarında alıřan engelli çocuęu olan memur anne ve babalara nöbet ve fazla mesai muafiyeti vardır. Ayrıca bakıma muhta yakını olan alıřanlara günlük bakım izni konusunda kolaylık tanınması saęlanmıřtır. 30 Ocak 2010 tarihli Sendikal Geliřmeler Doğrultusunda Alınacak Önlemler konulu Bařbakanlık Genelgesinin 3. Maddesi řöyledir:

“Kamu alıřanlarının kanunen bakmakla yükümlü olduęu engelli aile bireyinin bakıma muhta olduęunun ilgili mevzuatına göre alınmıř geçerli engelli saęlık kurulu raporu ile belgelendirilmesi kaydıyla bu durumdaki personele; engelli aile ferdinin günlük bakımı için izin kullanımında gerekli kolaylık saęlanacak ve personel mesai saatleri dıřındaki nöbet görevinden ve gece vardiyasından muaf tutulacaktır.”

Buna göre bakım izni ve nöbet muafiyeti çoęunlukla amir inisiyatifindedir. Günlük eğitim ve bakım izninin yasal bir dayanaęının olması alıřmaları devam etmektedir.

Genelkurmay Saęlık Komutanlıęı tarafından 20 Mart 2014 tarihinde “Özel eğitime giden engelli çocuęu olanlara ve bakıma muhta yakını olanlara günlük izinlerinde kolaylık saęlanacaęına dair” bir emir yayınlanmıřtır. TSK’da görev yapıp bakıma muhta engelli çocuęu olan muvazzaf asker ve sivil memurlara Haziran 2013 tarihli TSK İç Hizmet Yönetmelięinde yapılan bir deęiřiklikle nöbet muafiyeti hakkı tanınmıřtır.

TSK İzin Yönetmelięinde özel gereksinimli çocuęu olanların; çocuklarının özel eğitim almaları halinde haftada sekiz saat, bakıma muhta yakını olanların ise; günde bir saat izin kullanmalarını saęlayacak düzenleme için yasal süreç devam etmektedir.

Engelli Çocuęu Olan alıřan Annelere Erken Emeklilik Hakkı: Bařka birinin sürekli bakımına muhta derecede ağır engelli çocuęu bulunan annelerin yararlandığı bu haktan Baę-Kur, SSK, Emekli Sandığı, Tarım İşçileri ve İsteęe Baęlı Sigortalı olan anneler yararlanır (Engelli çocuęu olan babalar erken emeklilik hakkına sahip deęildir).

1 Ekim 2008 sonrası çalışılan sürenin dörtte biri oranındaki süre çalışılan süreye ilave edilir ve bu süre emekliliğe kalan süreden düşürülür (Bilgi için 5510 Sayılı Sosyal Sigortalar ve Genel Sağlık Sigortası Kanunu Madde 28. Hükmüne bakınız).

Özel gereksinimli çocuğun bakıma muhtaç olması yani raporunda “ağır engelli” ibaresinin olması gerekmektedir. Anne çocuğun bakıma muhtaçlığı devam ettiği sürece bu haktan yararlanır. Birden fazla bakıma muhtaç çocuğu olanlar için Sosyal Güvenlik Kurumu (SGK) her çocuk için inceleme yapar; ancak sadece bir çocuk üzerinden erken emeklilik hakkından yararlanılır. Erken emeklilik hakkının kullanıldığı çocuğun bakıma muhtaçlığı biter ise özel gereksinimli olan diğer çocuk üzerinden bu hak devam ettirilebilir.

Evlatlık alınan özel gereksinimli çocuklar için de çocuğun evlatlık alındığı tarihten itibaren erken emeklilikten yararlanılır.

Başka birinin sürekli bakımına muhtaç derecede özel gereksinimli çocuğun öz veya evlat edinilmiş olup olmadığına bakılmaksızın korunma, bakım ve rehabilitasyon (2828 sayılı Sosyal Hizmetler ve Çocuk Esirgeme Kurumu Kanunu hükümlerine göre korunma veya bakım altına alınmış çocuklar) hizmetlerinden sürekli veya süresiz olarak faydalanması halinde sürekli ve yatılı olarak korunma, bakım ve rehabilitasyon hizmetlerinden ücretli veya ücretsiz faydalandıkları süre için prim ödeme gün sayılarına ilave dörtte bir prim ödeme gün sayısından yararlanamazlar ve yararlanılmayan bu süre emeklilik yaşından düşülmez.

Başka birinin sürekli bakımına muhtaç derecede özel gereksinimli çocuğu bulunan kadın sigortalının boşanması durumunda çocuğun velayetinin başka birisine verilmesi halinde velayetin verildiği tarihten itibaren geçen çalışmalarından dolayı ilave hizmet verilmemektedir.

Refakat izni: Memurun bakmakla yükümlü olduğu veya memur refakat etmediği takdirde hayatı tehlikeye girecek ana, baba, eş ve çocukları ile kardeşlerinden birinin ağır bir kaza geçirmesi veya tedavisi uzun süren bir hastalığının bulunması hallerinde, bu hallerin sağlık kurulu raporuyla belgelendirilmesi şartıyla (“bir kişinin sürekli bakımına muhtaçtır” ve “hayati öneme haizdir” ibareleri olan ve refakat edilmesi gereken sürenin belirtildiği sağlık raporu) aylık ve özlük hakları korunarak üç aya kadar izin verileceği ve gerektiğinde bu sürenin bir katına kadar uzatılacağı belirtilmiştir (657 sayılı Kanun, Madde 105).

Kamu kurum ve kuruluşlarında sürekli işçi kadrosunda çalışan işçilere; bakmaya mecbur olduğu veya işçi refakat etmediği takdirde hayatı tehlikeye girecek ana, baba, eş ve çocukları ile kardeşlerinden birinin ağır kaza

geçirmesi veya önemli bir hastalığa tutulmuş olması hallerinde, bu hallerin raporla belgelendirilmesi şartıyla, istekleri üzerine en çok altı aya kadar ücretsiz izin verilebilir. Aynı şartlarla bu süre bir katına kadar uzatılabilir (5620 sayılı Kanun, Ek madde 1)

Muvazzaf askeri personel için refakatçi izni üç ay ile sınırlandırılmış, bu iznin devamında altı ay aylıksız izin hakkı verilmiştir. Yakınınızın engelli raporuna sahip olması refakat izni almanızı sağlamaz. Yukarıdaki şartların oluşmuş olması ve doktorunuzun uygun görmesi halinde sadece refakat iznine ait rapor verildiğinde bu hak kullanılır.

Aynı kişinin aynı teşhisine bağlı olarak memuriyet hayatı boyunca en fazla altı ay süre refakat izni kullanılabilir. Aynı kişinin raporuna istinaden sadece bir memur yakını bu izni kullanabilir.

Senelik İzin Kullanma Hakkı: Genel Kurmay Başkanlığının 29 Nisan 2010 tarihli "Engelli Yakını Olan Personel" konulu emrinde "Engelli yakını olan personelin amirlerin inisiyatifi ile yıllık ve mazeret izinlerini parçalara bölerek, diledikleri tarihlerde kullanmaları gibi hususlarda kolaylıklar sağlanabileceği" bildirilmiştir.

Mazeret İzni: En az yüzde %70 oranında engelli ya da süregelen hastalığı olan çocuğunun (çocuğun evli olması durumunda eşinin de en az %70 oranında engelli olması kaydıyla) hastalanması hâlinde, hastalık raporuna dayalı olarak ana veya babadan sadece biri tarafından kullanılması kaydıyla bir yıl içinde toptan veya bölümler hâlinde on güne kadar mazeret izni verilir. Bu madde 657 Devlet Memurları Kanununa, 926 TSK İç Hizmet Kanununa, Uzman Erbaş Kanununa işlenmiştir. Bu kanun maddesi sözleşmeli personel ve geçici personel için de ilgili kanunlara işlenmiştir (Ağustos 2014).

Mazeret izin hakkı sadece engelli çocuklar için kullanılmaktadır. Engelli çocuğun hastaneden ya da Aile Hekimliklerinden alınacak hasta olduğunu gösteren rapor ile mazeret izni talep edilir.

657 sayılı Kanun Madde 104/F) Doğum sonrası analık izni süresi sonunda kadın memur, isteği halinde çocuğun hayatta olması kaydıyla analık izni bitiminde başlamak üzere ayrıca süt izni verilmeksizin birinci doğumda iki ay, ikinci doğumda dört ay, sonraki doğumlarda ise altı ay süreyle günlük çalışma süresinin yarısı kadar çalışabilir. Çoğul doğumlarda bu sürelerle birer ay ilave edilir. **Çocuğun özel gereksinimli doğması veya doğumdan sonraki 12 ay içinde çocuğun özel gereksinimli olma durumunun tespiti hâllerinde bu süreler 12 ay olarak uygulanır.** Üç yaşını doldurmamış bir çocuğu eşiyile birlikte veya münferit olarak evlat edinen memurlar ile memur

olmayan eşin münferit olarak evlat edinmesi hâlinde memur olan eşleri de, istekleri üzerine (A) fıkrası uyarınca verilen sekiz haftalık iznin bitiminden itibaren bu haktan aynı esaslar çerçevesinde yararlanır. Memurun çalışacağı süreler ilgili kurum tarafından belirlenir.

İşçilerin en az %70 oranında özel gereksinimli veya süregelen hastalığı olan çocuğunun tedavisinde, hastalık raporuna dayalı olarak ve çalışan ebeveyninden sadece biri tarafından kullanılması kaydıyla, bir yıl içinde toptan veya bölümler hâlinde on güne kadar ücretli izin verilir (4857 sayılı Kanun, Ek Madde 2).

Tayin Hakkı: Devlet Memurları Kanunu Ek Madde 39: “Devlet memurlarının, hayatını başkasının yardım veya bakımı olmadan devam ettiremeyecek derecede engelli olduğu sağlık kurulu raporu ile tespit edilen eşi, çocukları ile kardeşlerinin, memuriyet mahalli dışında resmi veya özel eğitim ve öğretim kuruluşlarında eğitim ve öğretim yapacaklarının özel eğitim değerlendirme kurulu tarafından belgelendirilmesi hâlinde, ilgilinin talebi üzerine eğitim ve öğretim kuruluşlarının bulunduğu il veya ilçe sınırları dahilinde kurumunda bulunan durumuna uygun boş bir kadroya ataması yapılır.” Ayrıca, Devlet Memurları Kanunu’nun 72. Maddesine göre “İlgili mevzuatı uyarınca verilecek rapora göre kendisi, eşi veya birinci derece kan hısımlığı bulunan bakmakla yükümlü olduğu aile fertleri engelli olan memurların engellilik durumundan kaynaklanan yer değiştirme taleplerinin karşılanması için düzenlemeler yapılır.”

Engelli çocuk aile yardımı hakkı: İlgili mevzuat ve bu Toplu Sözleşme hükümleri uyarınca çocuklar için verilmekte olan aile yardımı ödeneği, Erişkinler İçin Engellilik Değerlendirmesi Hakkında Yönetmelik hükümlerine göre en az %40 engelli olan veya Çocuklar İçin Özel Gereksinim Değerlendirmesi Hakkında Yönetmeliğe ekli üç sayılı tabloya göre bu oran ve üzerine denk özel gereksinim durumu olan çocuklar için %50 artırımlı olarak ödenir (kamu görevlilerinin geneline ve hizmet kollarına yönelik mali ve sosyal haklara ilişkin 2022 ve 2023 yıllarını kapsayan 6. Dönem toplu sözleşme, Madde 40-1).

Özel gereksinimli bireylerin sosyal hakları nelerdir?

2022 aylık hakkı: 2022 aylığında engelliler için engel oranına göre %40 ila %69 arasında engel oranına sahip engelli maaşı ve %70 ve üzeri engel oranına sahip engelli maaşı olmak üzere iki kademe söz konusudur. %70 ve üzeri engel oranına sahip bireyler, %40 – %69 engel oranına sahip bireylere oranla daha yüksek aylık almaktadırlar.

Emlak vergisi ödememe hakkı: Emlak Vergisi Kanunu'nun değiştirilen 8. maddesine göre; Türkiye sınırları içinde brüt 200 m²'yi geçmeyen tek meskeni olan özel gereksinimli bireyler (kullanım hakkına sahip olunması hali dahil) emlak vergisi ödemeyeceklerdir.

Özel tüketim vergisi indirimi: Engel oranı %90 ve üzeri olan bireyler ÖTV'den muaf olarak araç satın alabilirler. ÖTV indirimden faydalanmak için ise engel oranı en az %40 olmalıdır. Raporda "ağır engelli" ya da "sürücü belgesi alabilir" ifadelerinin yer alması gerekmektedir.

Gümrük vergisi indirimi: Gümrük Vergisi Kanunu (Madde 167/12)'de malul ve engellilerin kullanımına mahsus eşyanın gümrük vergilerinden muaf olduğu belirtilmiştir.

KDV indirimi hakkı: Özel gereksinimli bireylere tıbbi, medikal ve eğitim araç gereçleri için KDV indirimi sağlanmaktadır.

Evde bakım aylığı: Evde bakım aylığı, 2828 sayılı Sosyal Hizmetler Kanununa 2005 yılında ilave edilen Ek Madde yedi kapsamında ödenmektedir. Buna göre;

- ✓ Hane geliri hesabında, haneye giren tüm gelirler hesaba dâhil edilir.
- ✓ Ramazan ve Kurban Bayramlarında emeklilere ödenen bayram ikramiyeleri hane geliri hesabına dâhil edilmez.
- ✓ Özel gereksinimli bireyin, hanede birlikte yaşadığı akrabaları gelir hesabında dikkate alınır.
- ✓ Gelir hesabında kişi başı aylık gelir, asgari ücretin üçte ikisinden az olmalıdır (asgari ücretin üçte ikisi, 2022 yılı için 2.835,60 TL'dir).
- ✓ Özel gereksinimli bireyin "bakıma ihtiyacı olan birey" olması zorunludur. Bu tespit, sosyal hizmet yetkililerince yapılır.

- ✓ Aynı hanede birden fazla ağır engelli ya da karşılığı olan ifadelerin olduğu rapora sahip birey varsa, ilk özel gereksinimli bireyden sonraki her özel gereksinimli birey, iki kişi sayılır.
- ✓ Resmi (Bakanlığa bağlı) veya özel bakım merkezlerinde bakım hizmeti (yatılı bakım hizmeti) alan bireylerin ailelerine aylık ödenmez.

EKPSS/Kura ile atama hakkı: ÖSYM tarafından yapılan 2018 tarihli Engelli Kamu Personel Seçme Sınavı (EKKPSS) ve Engellilerin Devlet Memurluğuna Alınmaları Hakkında Yönetmelik'e göre EKPSS, ortaöğretim, ön lisans veya lisans düzeyinde eğitim veren kurumlardan mezun veya sınavın geçerlik süresi içerisinde mezun olabilecek durumda olan özel gereksinimli adayların eğitim durumları ve engel gruplarının yarattığı dezavantajlar göz önünde bulundurularak yapılır. Adayların atanabilmesi için yerleştirme tercih işlemlerine son başvuru tarihi itibarıyla mezun olması gerekir. EKPSS sonuçları, kamu kurum ve kuruluşları tarafından Türkiye İş Kurumu aracılığıyla yapılan "engelli işçi" alımlarında da kullanılır. Devletin özel gereksinimli bireylere sağladığı haklarla ilgili daha ayrıntılı bilgi edinmek için aşağıdaki kaynaklara bakınız:

<https://www.devletdestekli.com/yeni-engelli-haklari> (Devlet Destekli Doğru Bilgi)

<https://www.aile.gov.tr/sss/engelli-ve-yasli-hizmetleri-genel-mudurlugu/engellilerin-haklarina-iliskin-sozlesme/>

<https://www.mevzuat.gov.tr/mevzuat?MevzuatNo=5378&MevzuatTur=1&MevzuatTertip=5>

<https://www.mevzuat.gov.tr/MevzuatMetin/3.5.20145780.pdf>

<https://www.resmigazete.gov.tr> › eskiler › 2021/08

<https://www.mevzuat.gov.tr> › 1.5.5620.pdf

<https://www.mevzuat.gov.tr> › 1.5.4857.pdf

Özel gereksinimli çocuđu olan ailelerin çocuklarının eğitimine ilişkin hakları nelerdir?

Özel gereksinimli çocuđu olan anne babaların çocuklarının eğitimine ilişkin haklarını gösteren ilgili yönetmelikle ve ilgili maddeleri aşağıda kısaca açıklanmıştır. Bu yönetmeliklerle ilgili ayrıntılı bilgiyi bulunduđunuz il ya da ilçedeki RAM'dan talep edebilirsiniz.

Özel gereksinimli çocuđu olan ailelerin bilgi edinme hakkı: Aşağıda yer alan yönetmeliklerin ilgili maddelerine göre, özel gereksinimli çocuđu olan ailelerin, çocuklarının eğitsel değerlendirilmesi ve tanılama süreci ile izleme çalışmalarına katılımı, çocuđun yetersizliđi, çocuđun yerleřtirildiđi eğitim ortamı, aile eğitim programları, çocuđa verilecek hizmetler konularında bilgilendirilmesi gereklidir.

- ✓ Millî Eğitim Bakanlığı Rehberlik ve Arařtırma Merkezi Yönergesi (2020), Madde 6, madde 10 ve Madde 11.
- ✓ Özel Eğitim Hizmetleri Yönetmeliđi (2021), Madde 9, Madde 11 ve Madde 44.

Ailenin çocuđunun eğitimine katılım hakkı: Aşağıda yer alan yönetmeliklerin ilgili maddelerine göre, özel gereksinimli çocuđu olan ailelerin çocuklarının eğitimlerine katılma hakkı vardır. Buna göre çocuđun değerlendirilmesi ve eğitim sürecinde aile görüşmeleri yapılarak aileden bilgi alınması, değerlendirme, eğitimi planlama, bireyselleřtirilmiř eğitim programı hazırlama gibi çocukla ilgili tüm süreçlerde anne baba görüşlerinin dikkate alınması (örneğin, çocuđun gönderileceđi okul, haftada kaç gün eğitim alacađı, çocuđa öğretilen beceriler, vb.) ve anne babalara yönelik eğitim programlarının düzenlenmesi, sonuçlarının izlenmesi ve değerlendirilmesi gereklidir.

- ✓ Rehberlik ve Arařtırma Merkezi Yönergesi (2020), Madde 10
- ✓ Özel Eğitim Hizmetleri Yönetmeliđi (2021), Madde 5, madde 11, Madde 12, Madde 18, Madde 57.

Kaynařtırma/ bütünleřtirme uygulamalarına ilişkin haklar: Aşağıda yer alan yönetmeliklerin ilgili maddelerine göre, özel gereksinimli çocuđun özel gereksinimli olmayan diđer çocuklarla / akranlarıyla, her tür ve kademedeki aynı okula, tam zamanlı veya yarı zamanlı olarak devam etme hakkı vardır. Buna göre, okulda bulunan BEP geliřtirme birimi tarafından, özel gereksinimli çocuđun gereksinimleri dođrultusunda BEP hazırlanması,

öğretmenin sınıf ortamında, öğretim yöntemlerinde ve materyallerinde uyarlamalar / düzenlemeler yapması, çocuğun okulda açılan destek eğitim odasından destek eğitim alması gereklidir. Ayrıca çocuğun başarısının BEP'e göre değerlendirilmesi, çocuğun özelliklerine / gereksinimlerine göre tüm ölçme ve değerlendirme süreçlerinde süre, ortam, yöntem, cihaz ve materyallerde uyarlama ve düzenleme yapılması ve çocuğun yetersizliği temel alınarak bazı derslerden muaf olması gerekliliği yönetmeliklerin ilgili maddelerinde belirtilmiştir.

- ✓ Özel Eğitim Hizmetleri Yönetmeliği (2021), Madde 12, Madde 23, Madde 24, Madde 25, Madde 47, Madde 48
- ✓ Okul Öncesi Eğitim ve İlköğretim Kurumları Yönetmeliği (2021), Madde 11, Madde 20, Madde 24 ve Madde 31, Madde 84.

Erken çocukluk dönemi eğitimi hakkı: Aşağıda yer alan yönetmeliklerin ilgili maddelerine göre, 0-36 aylık özel eğitim ihtiyacı olan çocuklar için erken çocukluk dönemi eğitim hizmetleri, il veya ilçe özel eğitim hizmetleri kurul kararı ile özel eğitim okulları, okul öncesi eğitim kurumları, bünyesinde anasınıfı bulunan eğitim kurumları ile çocuk ve ailenin ihtiyaçları doğrultusunda evlerde de yürütülür. Erken çocukluk dönemi eğitimi, Milli Eğitim Bakanlığı'nca hazırlanan eğitim programı esas alınarak özel eğitim ihtiyacı olan çocuk için aile eğitimi yoluyla sunulur.

- ✓ Özel Eğitim Hizmetleri Yönetmeliği (2021), Madde 12.

Anne babanın itiraz etme hakkı: Aşağıda yer alan yönetmeliklerin ilgili maddelerine göre, özel gereksinimli çocuğu olan anne babalar, kendilerinin de memnun olacağı ortak bir karar alınıncaya kadar ısrarcı olma hakkı bulunmaktadır. Buna göre, anne baba, eğitsel değerlendirme ve tanılama ya da yerleştirme kararlarıyla ilgili olarak alınan kararlara itiraz etmek amacıyla ilçe Milli Eğitim Müdürlüğü Özel Eğitim Hizmetleri Kurulu'na 30 iş günü içinde dilekçe ile başvurarak itiraz edebilir. Destek eğitimi kararına ve yerleştirme kararına ilişkin dilekçe örnekleri ekte sunulmuştur.

- ✓ Özel Eğitim Hizmetleri Yönetmeliği (2021), Madde 42.

Veli İtiraz Dilekçesi (Resmi Tedbir Kararına İtiraz)

T.C.
MİLLİ EĞİTİM BAKANLIĞI
..... İLÇE MİLLİ EĞİTİM MÜDÜRLÜĞÜNE
(İlçe Özel Eğitim Hizmetleri Kuruluna)

Velisi bulunduğum T.C. kimlik numaralı'nın/nin özel eğitim değerlendirme kurulunca tarihinde alınmış olan resmi tedbir kararına katılmamam nedeniyle öğrencimin yeniden incelenmek üzere Rehberlik ve Araştırma Merkezi'ne yönlendirilmesi amacıyla gerekli işlemlerin yapılması konusunda gereğini bilgilerinize arz ederim.

Adres:
Telefon:

.../.../ 2022
Adı-Soyadı
İmza

Veli İtiraz Dilekçesi (Destek Eğitim Kararına İtiraz)

T.C.
MİLLİ EĞİTİM BAKANLIĞI
..... İLÇE MİLLİ EĞİTİM MÜDÜRLÜĞÜNE
(İlçe Özel Eğitim Hizmetleri Kuruluna)

Velisi bulunduğum T.C. kimlik numaralı'nın/nin özel eğitim değerlendirme kurulunca tarihinde alınmış olan destek eğitim kararına katılmamam nedeniyle öğrencimin yeniden incelenmek üzere Rehberlik ve Araştırma Merkezi'ne yönlendirilmesi amacıyla gerekli işlemlerin yapılması konusunda gereğini bilgilerinize arz ederim.

Adres:

.../.../2022

Telefon:

Adı-Soyadı

İmza

Destek eğitim kararına katılmama sebebi;

Grup eğitimi talebi:

Alınan programa ek olarak başka bir programdan da destek alınması talebi:

Destek eğitim önerilmeme kararına katılmama:

Diğer (Açıklayınız):

Başvurulabilecek Sivil Toplum Kuruluşları, Rehabilitasyon Merkezleri ve Okullar

5.BÖLÜM

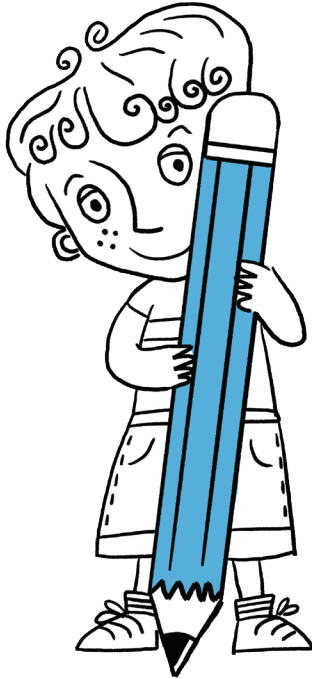

GAZİOSMANPAŞA - İSTANBUL ÖZEL EĞİTİM VE REHABİLİTASYON MERKEZLERİ

KURUM	TELEFON	ADRES	İLÇE
6. HİS EĞİTİM VE REHABİLİTASYON MERKEZİ	4795942	500 EVLER	GAZİOSMANPAŞA
BAĞIMSIZ YAŞAM ÖZEL EĞİTİM VE REHABİLİTASYON MERKEZİ	4772550	KARAYOLLARI	GAZİOSMANPAŞA
BEYAZ DEĞİŞİMLER ÖZEL EĞİTİM VE REHABİLİTASYON MERKEZİ	6164090	YILDIZTABYA	GAZİOSMANPAŞA
ÇOCUK BİLİM ÖZEL EĞİTİM VE REHABİLİTASYON MERKEZİ	5456230	MERKEZ	GAZİOSMANPAŞA
DOĞRU RAKAM (DORA AKADEMİ) ÖZEL EĞİTİM VE REHABİLİTASYON MERKEZİ	5437903200	KARAYOLLARI	GAZİOSMANPAŞA
DENİZ AKADEMİ ÖZEL EĞİTİM VE REHABİLİTASYON MERKEZİ	5524308411	YEŞİLPINAR	GAZİOSMANPAŞA
MAVİ DÜNYA ÖZEL EĞİTİM VE REHABİLİTASYON MERKEZİ	6490943	KARADENİZ	GAZİOSMANPAŞA
ÖZ İPEK YOLU ÖZEL EĞİTİM VE REHABİLİTASYON MERKEZİ	6491755	500 EVLER	GAZİOSMANPAŞA
ÖZEL GAZİOSMANPAŞA ÖZEL EĞİTİM VE REHABİLİTASYON MERKEZİ	5640564	SARIGÖL	GAZİOSMANPAŞA
ÖZEL RENKLER ÖZEL EĞİTİM VE REHABİLİTASYON MERKEZİ	5306850913	BAĞLARBAŞI	GAZİOSMANPAŞA
ÖZEL YAŞAMLAR ÖZEL EĞİTİM VE REHABİLİTASYON MERKEZİ	6090770	KÜÇÜKKÖY	GAZİOSMANPAŞA
PANDORA ÖZEL EĞİTİM VE REHABİLİTASYON MERKEZİ	4771577	KÜÇÜKKÖY	GAZİOSMANPAŞA
RENKLİ DÜNYALAR ÖZEL EĞİTİM VE REHABİLİTASYON MERKEZİ	5350706	KARAYOLLARI	GAZİOSMANPAŞA
SEVGİ İŞİĞİ ÖZEL EĞİTİM VE REHABİLİTASYON MERKEZİ	5780383	MERKEZ	GAZİOSMANPAŞA
SEVGİ İLĞİ ÖZEL EĞİTİM VE REHABİLİTASYON MERKEZİ	6153310	MERKEZ	GAZİOSMANPAŞA
SEVİMLİ DÜNYA ÖZEL EĞİTİM VE REHABİLİTASYON MERKEZİ	6490981	KARADENİZ	GAZİOSMANPAŞA
UMUT SELİ ÖZEL EĞİTİM VE REHABİLİTASYON MERKEZİ	5389880	500 EVLER	GAZİOSMANPAŞA

BAZI RESMİ KURUM VE OKULLAR

GAZİOSMANPAŞA İLÇE MİLLİ EĞİTİM MÜDÜRLÜĞÜ	4184405	MERKEZ	GAZİOSMANPAŞA
HÜSEYİN KEÇİCİ ÖZEL EĞİTİM UYGULAMA MERKEZİ	5187200	KÜÇÜKKÖY	GAZİOSMANPAŞA
GÖNÜL PINARI ÖZEL EĞİTİM UYGULAMA MERKEZİ	5635182	YILDIZTABYA	GAZİOSMANPAŞA
TOGEM-DER ÖZEL EĞİTİM ANAOKULU	6500107	MEVLANA	GAZİOSMANPAŞA
EYÜP İLKÖĞRETİM OKULU VE İŞ OKULU	6270270	EMNİYETTEPE	EYÜP
ERAM FATİH İLKÖĞRETİM OKULU VE İŞ OKULU	5230494	KARAGÜMRÜK	FATİH
MİMAR SİNAN İŞİTME ENGELLİLER İLKÖĞRETİM OKULU	6256567	VATAN	FATİH

GEREKLİ TELEFONLAR

RAMİ İSÖM	4186123-4187095	RAMİ EYÜP
CEBECİ İSÖM	4756750-4757277	CEBECİ SULTANGAZİ
ENGELLİLER KOORDİNASYON MERKEZİ	5454500	CEBECİ SULTANGAZİ
ENGELLİ VE YAŞLI ULAŞIMI	153 SONRA 3'Ü TUŞLAYIN	
SOSYAL HİZMETLER İL MÜDÜRLÜĞÜ	4410141-4412916	SİYAVUŞPAŞA. BAHÇELİEVLER
SOSYAL HİZMETLER GAZİ TOPLUM MERKEZİ	6503321	GAZİ MAH. SULTANGAZİ
MİMAR SİNAN İŞİTME ENGELLİLER İLKÖĞRETİM OKULU	6256567	VATAN

GAZİANTEP ÖZEL EĞİTİM VE REHABİLİTASYON MERKEZLERİ

KURUM	TELEFON	ADRES	İLÇE
Gaziantep Birleşim Özel Eğitim ve Rehabilitasyon Merkezi	(0342) 322 07 17	ŞEHİTKÂMİL	ŞEHİTKÂMİL
Özel Pera Yeşil Çınar Özel Eğitim Ve Rehabilitasyon Merkezi	(0342) 322 04 44	ŞEHİTKÂMİL	ŞEHİTKÂMİL
Gaziantep Birleşim Özel Eğitim ve Rehabilitasyon Merkezi	(0342) 322 07 17	ŞEHİTKÂMİL	ŞEHİTKÂMİL

ÖZEL EĞİTİM OKULLARI

Cennet Süzer Özel Eğitim Uygulama Okulu
Hacı Lütfiye Şireci Özel Eğitim Uygulama Okulu
Abdulkadir Konukoğlu Özel Eğitim Meslek Okulu
Ali Süzer İşitme Engelliler ilkokulu, ortaokulu ve lisesi
GAP Görme Engelliler ilkokulu ve Ortaokulu

SİVİL TOPLUM KURULUŞLARI

Gaziantep Otizm Vakfı

Merkez: 15 Temmuz Mah. 148078 Nolu Cadde Sunguroğlu Lisesi No:12/1 Şehitkamil/Gaziantep

İşitme Engelliler Spor Kulübü Derneği

Adres: Cabi, 27240 Şahinbey/Gaziantep

DİĞER KURULUŞLAR

Engelsiz Gaziantep

Adres: 29 EKİM MAH, Şht. Rüstem Öztürk Sk. NO 46, Şehitkamil/Gaziantep

Türkiye Sakatlar Derneği Gaziantep Engelsiz İstihdam Merkezi

29 Ekim, 27080 Şehitkamil/Gaziantep

KÜTAHYA

ÖZEL EĞİTİM VE REHABİLİTASYON MERKEZLERİ

ÖZEL AKDEMİR ÖZEL EĞİTİM VE REHABİLİTASYON MERKEZİ

ADRES: Zafer Mahallesi İmam Gazali Caddesi N:11 (Şehit Selim Cansız İmam Hatip Lisesi Karşısı)
Merkez Kütahya

TELEFON: 228 44 04

ÖZEL ANASULTAN ÖZEL EĞİTİM VE REHABİLİTASYON MERKEZİ

ADRES: Yenidoğan Mahallesi Akmescit Sokak (Hüsnü Kişioğlu Lisesi Karşısı) Merkez Kütahya

TELEFON:271 75 86

ÖZEL AYPARÇASI ÖZEL EĞİTİM VE REHABİLİTASYON MERKEZİ

ADRES: Zafertepe Mahallesi Akşemsettin Caddesi N:53 Merkez Kütahya

TELEFON:223 43 42

ÖZEL MARFA ÖZEL EĞİTİM VE REHABİLİTASYON MERKEZİ

ADRES: Mehmet Akif Ersoy Mah. Prof. Dr. İlker Parasız Cad. N:26 Merkez Kütahya

TELEFON:(534) 495 79 61

ÖZEL MELİHA GİRGİN ÖZEL EĞİTİM VE REHABİLİTASYON MERKEZİ

ADRES: Servi Mahallesi Merkez Sokak Emin Apartmanı Merkez Kütahya

TELEFON:224 29 00

ÖZEL SU ÖZEL EĞİTİM VE REHABİLİTASYON MERKEZİ

ADRES: Zafertepe Mahallesi Akşemsettin Caddesi N:5 Merkez Kütahya

TELEFON:228 06 06

ÖZEL KÜTAHYA UMUT ÖZEL EĞİTİM VE REHABİLİTASYON MERKEZİ

ADRES: Servi Mahallesi Hafız Tevfik Sokak N:29 Merkez Kütahya

TELEFON:0542 614 96 69

ÖZEL EĞİTİM OKULLARI

KÜTAHYA ÖZEL EĞİTİM ANAOKULU

(Erken Çocukluk 0-36 ay okulöncesi)

KÜTAHYA ÖZEL EĞİTİM UYGULAMA OKULU

(Orta Ağır Otizm)

YAVUZ SULTAN SELİM ÖZEL EĞİTİM UYGULAMA OKULU

(Orta-Ağır Zihinsel)

ÇİNİKENT ÖZEL EĞİTİM İLK VE ORTA OKULU

(Hafif Zihinsel)

BAHATTİN ÇİNİ ÖZEL EĞİTİM MESLEK OKULU

(Hafif Zihinsel)

İşitme,Orta-Ağır Zihinsel Yetersizlik, Hafif-Orta Düzeyde Otizm Spektrum Bozukluğu olan bireyler için okulöncesi-ilkokul-ortaokul ve lise düzeyinde özel eğitim sınıfları mevcut.

SİVİL TOPLUM KURULUŞLARI

Kütahya Özel Eğitime Muhtaç Çocukları Koruma Derneği

Servi, Kara Ahmet Sk. 8 B, 43030 Kütahya Merkez/Kütahya

(0274) 212 37 00

ANKARA ÖZEL EĞİTİM ve REHABİLİTASYON MERKEZLERİ

ANKARA	AKYURT	ÖZEL AKYURT EKOL ÖZEL EĞİTİM VE REHABİLİTASYON MERKEZİ	YEŞİLTEPE MAH. EZGİ CAD. NO: 4 İÇ KAPI NO: 1 AKYURT / ANKARA (DİĞER İÇ KAPILAR: 2-3-4-5-6-7-8)
ANKARA	AKYURT	ÖZEL AKYURT HARİKA ÖZEL EĞİTİM VE REHABİLİTASYON MERKEZİ	BEYAZIT MAH. NURETTİN CANKURTARAN CAD. NO: 94 İÇ KAPI NO: 1 AKYURT / ANKARA (DİĞER İÇ KAPILAR: 2-3-4-5-6-7-8)
ANKARA	ALTINDAĞ	ÖZEL BİLGE POLAT ÖZEL EĞİTİM VE REHABİLİTASYON MERKEZİ	ÖRNEK MAH. GÜLAÇAN CAD. NO: 34 İÇ KAPI NO: 1 ALTINDAĞ / ANKARA (DİĞER İÇ KAPILAR: 2-3-4)
ANKARA	ALTINDAĞ	ÖZEL DURUSU ÖZEL EĞİTİM VE REHABİLİTASYON MERKEZİ	ÖRNEK MAH. ÖRNEK CAD. NO: 38 İÇ KAPI NO: 1 ALTINDAĞ / ANKARA (DİĞER İÇ KAPILAR: 2-3-4-5-6-7-8)
ANKARA	ALTINDAĞ	ÖZEL ELİT YAĞMUR ÇOCUKLAR ÖZEL EĞİTİM VE REHABİLİTASYON MERKEZİ	BATTALGAZİ MAH. ŞEHİT RAFET SEVER CAD. NO: 122 İÇ KAPI NO: 3 ALTINDAĞ / ANKARA
ANKARA	ALTINDAĞ	ÖZEL ESENKÖY ÖZEL EĞİTİM VE REHABİLİTASYON MERKEZİ	KARAPÜRÇEK MAH. 309 CAD. ESENKÖY SİTESİ ÖZEL ESENKOY EĞİTİM VE REHABILITASYON MERKEZİ BLOK NO: 62/21 İÇ KAPI NO: 1 ALTINDAĞ / ANKARA (DİĞER İÇ KAPILAR: 2-3)
ANKARA	ALTINDAĞ	ÖZEL GAZİ EFE ÖZEL EĞİTİM VE REHABİLİTASYON MERKEZİ	ZÜBEYDE HANIM MAH. 657 CAD. NO: 4A ALTINDAĞ / ANKARA
ANKARA	ALTINDAĞ	ÖZEL İLK SEMPATİ ÖZEL EĞİTİM VE REHABİLİTASYON MERKEZİ SİTELER ŞUBESİ	BATTALGAZİ MAH. ORHAN KEMAL CAD. NO: 90C ALTINDAĞ / ANKARA
ANKARA	ALTINDAĞ	ÖZEL İLK YÜKSELİŞ ÖZEL EĞİTİM VE REHABİLİTASYON MERKEZİ	GÜLPINAR MAH. 141 CAD. NO: 33A ALTINDAĞ / ANKARA
ANKARA	ALTINDAĞ	ÖZEL İLKEMİZ ÖZEL EĞİTİM VE REHABİLİTASYON MERKEZİ	AYDINLIKEVLER MAH. UZAYAN SK. NO: 19A ALTINDAĞ / ANKARA
ANKARA	ALTINDAĞ	ÖZEL MUTLUCAN ÖZEL EĞİTİM VE REHABİLİTASYON MERKEZİ	AYDINLIKEVLER MAH. ŞEHİT CEMALETTİN CAD. NO: 57 İÇ KAPI NO: 1 ALTINDAĞ / ANKARA (DİĞER İÇ KAPILAR: 2-3-4-5)
ANKARA	ALTINDAĞ	ÖZEL OKYANUS 75.YIL ÖZEL EĞİTİM VE REHABİLİTASYON MERKEZİ	ÖRNEK MAH. MUVAZİ SK. REHABILITASYON MERKEZİ BLOK NO: 9 İÇ KAPI NO: 1 ALTINDAĞ / ANKARA (DİĞER İÇ KAPILAR: 2-3-4-5-6)
ANKARA	ALTINDAĞ	ÖZEL OKYANUS 75.YIL ÖZEL EĞİTİM VE REHABİLİTASYON MERKEZİ AYDINLIKEVLER ŞUBESİ	ÖRNEK MAH. ADALİHALİL CAD. İŞİTME KONUŞMA MERKEZİ BLOK NO: 6 İÇ KAPI NO: 1 ALTINDAĞ / ANKARA

ANKARA	ALTINDAĞ	ÖZEL ÖRNEK DERYA ÖZEL EĞİTİM VE REHABİLİTASYON MERKEZİ	ÖRNEK MAH. ÖRNEK CAD. NO: 61A ALTINDAĞ / ANKARA
ANKARA	ALTINDAĞ	ÖZEL ÖZ ALTINAY ÖZEL EĞİTİM VE REHABİLİTASYON MERKEZİ	KARAPÜRÇEK MAH. ŞEHİT HARUN AYDIN CAD. ALTINAY ÖZEL EĞİTİM MERKEZİ BLOK NO: 47 İÇ KAPI NO: 1 ALTINDAĞ / ANKARA (DİĞER İÇ KAPILAR: 2-3-4-5-6-7-8-9)
ANKARA	ALTINDAĞ	ÖZEL UMUT ÇINARIM ALTINDAĞ ÖZEL EĞİTİM VE REHABİLİTASYON MERKEZİ	ÖRNEK MAH. 679 CAD. NO: 21 İÇ KAPI NO: 1 ALTINDAĞ / ANKARA (DİĞER İÇ KAPILAR: 2-3-4-5-6-7-8)
ANKARA	ALTINDAĞ	ÖZEL UMUT ÇINARLARI ÖZEL EĞİTİM VE REHABİLİTASYON MERKEZİ	KARAPÜRÇEK MAH. 454/1 SK. NO: 9A ALTINDAĞ / ANKARA
ANKARA	ALTINDAĞ	ÖZEL UMUT YOLU ÖZEL EĞİTİM VE REHABİLİTASYON MERKEZİ	ÇAMLIK MAH. 1863 CAD. NO: 18A ALTINDAĞ / ANKARA
ANKARA	ALTINDAĞ	ÖZEL YENİ KURTULUŞ ÖZEL EĞİTİM VE REHABİLİTASYON MERKEZİ	SAKARYA MAH. HACI BAYRAM BUL. NO: 64 ALTINDAĞ / ANKARA
ANKARA	BEYPAZARI	ÖZEL AŞIYAN ÖZEL EĞİTİM VE REHABİLİTASYON MERKEZİ	AYVAŞIK MAH. ŞEHİT HALİL KOÇAK CAD. A5-EM İŞ MERK. SİTESİ NO: 1 İÇ KAPI NO: 1 BEYPAZARI / ANKARA
ANKARA	BEYPAZARI	ÖZEL BEYPAZARI GÖKKUŞAĞI ÖZEL EĞİTİM VE REHABİLİTASYON MERKEZİ	AYVAŞIK MAH. AKYAZI KÜME EVLERİ NO: 104A BEYPAZARI / ANKARA
ANKARA	BEYPAZARI	ÖZEL BEYPAZARI KARDELEN ÖZEL EĞİTİM VE REHABİLİTASYON MERKEZİ	HACIKARA MAH. ATLAS SK. Ö.BİLLUR R.M. SİTESİ NO: 14 İÇ KAPI NO: 1 BEYPAZARI / ANKARA
ANKARA	ÇANKAYA	ÖZEL ALBATROS ÖZEL EĞİTİM VE REHABİLİTASYON MERKEZİ	MUTLUKENT MAH. 1980 CAD. NO: 7 ÇANKAYA / ANKARA
ANKARA	ÇANKAYA	ÖZEL ALFA LİDER ÖZEL EĞİTİM VE REHABİLİTASYON MERKEZİ	ÜMİT MAH. 2540 SK. NO: 33 ÇANKAYA / ANKARA
ANKARA	ÇANKAYA	ÖZEL ANKA ÇOCUK ÖZEL EĞİTİM VE REHABİLİTASYON MERKEZİ	MEBUSEVLERİ MAH. ŞEREFLİ SK. NO: 11 ÇANKAYA / ANKARA
ANKARA	ÇANKAYA	ÖZEL ANKA NOVA ÇİZGİ ÖZEL EĞİTİM VE REHABİLİTASYON MERKEZİ	ÜMİT MAH. 2528 SK. NO: 9 İÇ KAPI NO: 1 ÇANKAYA / ANKARA
ANKARA	ÇANKAYA	ÖZEL ANKARA ABA ÖZEL EĞİTİM VE REHABİLİTASYON MERKEZİ	ÜMİT MAH. 2532 CAD. NO: 12 İÇ KAPI NO: 1 ÇANKAYA / ANKARA
ANKARA	ÇANKAYA	ÖZEL ANKARA MAVİ ÖZEL EĞİTİM VE REHABİLİTASYON MERKEZİ	PROF. DR. AHMET TANER KIŞLALI MAH. 2856 CAD. NO: 2- İÇ KAPI NO: - ÇANKAYA / ANKARA

ANKARA	ÇANKAYA	ÖZEL ANKARA NEFES ÖZEL EĞİTİM VE REHABİLİTASYON MERKEZİ	ÜMİT MAH. 2539 SK. NO: 38 İÇ KAPI NO: K ÇANKAYA / ANKARA (DİĞER İÇ KAPILAR: 1-2)
ANKARA	ÇANKAYA	ÖZEL ANKARA YENİ DOĞUŞ ÖZEL EĞİTİM VE REHABİLİTASYON MERKEZİ	İLKBAHAR MAH. 607 SK. NO: 7 ÇANKAYA / ANKARA
ANKARA	ÇANKAYA	ÖZEL ARTI KALİTE ÖZEL EĞİTİM VE REHABİLİTASYON MERKEZİ	MESRUTİYET MAH. SELANİK CAD. BARIŞ 72 APT. BLOK NO: 72 İÇ KAPI NO: 6 ÇANKAYA / ANKARA
ANKARA	ÇANKAYA	ÖZEL ATÖLYE DİSLEKSİ ÖZEL EĞİTİM VE REHABİLİTASYON MERKEZİ	MUTLUKENT MAH. 1963 CAD. NO: 9 İÇ KAPI NO: 1 ÇANKAYA / ANKARA (DİĞER İÇ KAPILAR: 2-3)
ANKARA	ÇANKAYA	ÖZEL BALGAT AYIŞIĞI ÖZEL EĞİTİM VE REHABİLİTASYON MERKEZİ	OĞUZLAR MAH. SÜLEYMAN HACIABDULLAHOĞLU CAD. NO: 44 İÇ KAPI NO: 1 ÇANKAYA / ANKARA
ANKARA	ÇANKAYA	ÖZEL BİREYSEL BİRİKİM ÖZEL EĞİTİM VE REHABİLİTASYON MERKEZİ	KARAPINAR MAH. 1173 SK. NO: 2 İÇ KAPI NO: 18 ÇANKAYA / ANKARA
ANKARA	ÇANKAYA	ÖZEL ÇANKAYA ÖZEL EĞİTİM VE REHABİLİTASYON MERKEZİ	MALTEPE MAH. ÖZVEREN CAD. NO: 22 İÇ KAPI NO: 3 ÇANKAYA / ANKARA
ANKARA	ÇANKAYA	ÖZEL ÇANKAYA YAMAN ŞİRİNLER ÖZEL EĞİTİM VE REHABİLİTASYON MERKEZİ	ÇANKAYA MAH. EBUZİYA TEVFİK SK. NO: 17 İÇ KAPI NO: 1 ÇANKAYA / ANKARA (DİĞER İÇ KAPILAR: 2-3-4)
ANKARA	ÇANKAYA	ÖZEL DİSLEKSİ ANKARA ÖZEL EĞİTİM VE REHABİLİTASYON MERKEZİ	100.YIL MAH. GÖLGELİ SK. NO: 26 İÇ KAPI NO: 1 ÇANKAYA / ANKARA (DİĞER İÇ KAPILAR: 2-3-4-5-6)
ANKARA	ÇANKAYA	ÖZEL DİZEM DİSLEKSİ ÖZEL EĞİTİM VE REHABİLİTASYON MERKEZİ	İLKBAHAR MAH. 614 CAD. NO: 7 ÇANKAYA / ANKARA
ANKARA	ÇANKAYA	ÖZEL DÖNENCE ÇOCUK ÖZEL EĞİTİM VE REHABİLİTASYON MERKEZİ	YAŞAMKENT MAH. 3193 SK. NO: 72 ÇANKAYA / ANKARA
ANKARA	ÇANKAYA	ÖZEL EDİNİM DİL KONUŞMA ÖZEL EĞİTİM VE REHABİLİTASYON MERKEZİ	MUTLUKENT MAH. 1966 CAD. NO: 2 ÇANKAYA / ANKARA
ANKARA	ÇANKAYA	ÖZEL GEZGİNLER ÖZEL EĞİTİM VE REHABİLİTASYON MERKEZİ	YAŞAMKENT MAH. 3190 CAD. NO: 76 İÇ KAPI NO: 1 ÇANKAYA / ANKARA
ANKARA	ÇANKAYA	ÖZEL GÜÇLÜ YAŞAM ÖZEL EĞİTİM VE REHABİLİTASYON MERKEZİ	ÜMİT MAH. 2539 SK. NO: 34 ÇANKAYA / ANKARA
ANKARA	ÇANKAYA	ÖZEL GÜL YAPRAK ÖZEL EĞİTİM VE REHABİLİTASYON MERKEZİ	ATA MAH. KABİL CAD. BİRLİK APT BLOK NO: 142A ÇANKAYA / ANKARA

ANKARA	ÇANKAYA	ÖZEL HACI ŞAHİN ÖZEL EĞİTİM VE REHABİLİTASYON MERKEZİ	KAVAKLIDERE MAH. PARİS CAD. NO: 12A ÇANKAYA / ANKARA
ANKARA	ÇANKAYA	ÖZEL HAYDİ ÖZEL EĞİTİM VE REHABİLİTASYON MERKEZİ	PROF. DR. AHMET TANER KIŞLALI MAH. 2799 SK. NO: 19 ÇANKAYA / ANKARA
ANKARA	ÇANKAYA	ÖZEL HEDEF ÖZEL EĞİTİM VE REHABİLİTASYON MERKEZİ	MALTEPE MAH. YAYLA SK. NO: 4 İÇ KAPI NO: 4 ÇANKAYA / ANKARA
ANKARA	ÇANKAYA	ÖZEL HEMDEM ÖZEL EĞİTİM VE REHABİLİTASYON MERKEZİ	TINAZTEPE MAH. HACIYOLU SK. NO: 30 İÇ KAPI NO: 1 ÇANKAYA / ANKARA (DİĞER İÇ KAPILAR: 2-3-4)
ANKARA	ÇANKAYA	ÖZEL İÇTEN ÇABA ÖZEL EĞİTİM VE REHABİLİTASYON MERKEZİ	KIRKKONAKLAR MAH. 335 SK. NO: 11A ÇANKAYA / ANKARA
ANKARA	ÇANKAYA	ÖZEL İLĞİ OTİZM ÖZEL EĞİTİM VE REHABİLİTASYON MERKEZİ	HUZUR MAH. LİZBON CAD. PELEN APT BLOK NO: 106 İÇ KAPI NO: 1 ÇANKAYA / ANKARA (DİĞER İÇ KAPILAR: 2-3-4)
ANKARA	ÇANKAYA	ÖZEL İLK ALKİM ÖZEL EĞİTİM VE REHABİLİTASYON MERKEZİ	MEBUSEVLERİ MAH. ŞEREFLİ SK. NO: 27 İÇ KAPI NO: 2 ÇANKAYA / ANKARA
ANKARA	ÇANKAYA	ÖZEL İLK ESEN ÖZEL EĞİTİM VE REHABİLİTASYON MERKEZİ	MALTEPE MAH. ÇATAL SK. YEŞİM BLOK NO: 5 İÇ KAPI NO: 1 ÇANKAYA / ANKARA
ANKARA	ÇANKAYA	ÖZEL İLKE BAŞARI ÖZEL EĞİTİM VE REHABİLİTASYON MERKEZİ	AŞIKPAŞA MAH. VEDAT DALOKAY CAD. NO: 43B ÇANKAYA / ANKARA
ANKARA	ÇANKAYA	ÖZEL KÜP DİSLEKSİ ÖZEL EĞİTİM VE REHABİLİTASYON MERKEZİ	KONUTKENT MAH. 2969 SK. NO: 12 ÇANKAYA / ANKARA
ANKARA	ÇANKAYA	ÖZEL MAVİ BARIŞ ÖZEL EĞİTİM VE REHABİLİTASYON MERKEZİ	MALTEPE MAH. KIRAĞI SK. SÖNMEZ AP. BLOK NO: 9 İÇ KAPI NO: 1 ÇANKAYA / ANKARA
ANKARA	ÇANKAYA	ÖZEL MAVİ MAYA ÖZEL EĞİTİM VE REHABİLİTASYON MERKEZİ	AŞIKPAŞA MAH. VEDAT DALOKAY CAD. NO: 41A ÇANKAYA / ANKARA
ANKARA	ÇANKAYA	ÖZEL ÖZTAY ÖZEL EĞİTİM VE REHABİLİTASYON MERKEZİ	FİDANLIK MAH. ATAÇ 1 SK. ATAÇ APT. BLOK NO: 28 İÇ KAPI NO: 2 ÇANKAYA / ANKARA
ANKARA	ÇANKAYA	ÖZEL PARLA ÖZEL EĞİTİM VE REHABİLİTASYON MERKEZİ	ETİ MAH. ALİ SUAVİ CAD. NO: 23 İÇ KAPI NO: 16 ÇANKAYA / ANKARA
ANKARA	ÇANKAYA	ÖZEL PERA ÇANKAYA ÖZEL EĞİTİM VE REHABİLİTASYON MERKEZİ	ÇANKAYA MAH. EBUZİYA TEVFİK SK. NO: 6 ÇANKAYA / ANKARA
ANKARA	ÇANKAYA	ÖZEL SAYGI ÇANKAYA ÖZEL EĞİTİM VE REHABİLİTASYON MERKEZİ	SOKULLU MEHMET PAŞA MAH. ÇETİN EMEÇ BUL. SOSYAL TESİS BLOK NO: 43E ÇANKAYA / ANKARA
ANKARA	ÇANKAYA	ÖZEL SAYGI ESAT ÖZEL EĞİTİM VE REHABİLİTASYON MERKEZİ	AŞIKPAŞA MAH. VEDAT DALOKAY CAD. AKDENİZ APT. BLOK NO: 83A ÇANKAYA / ANKARA

ANKARA	ÇANKAYA	ÖZEL SES ÖZEL EĞİTİM VE REHABİLİTASYON MERKEZİ	ÜMİT MAH. 2494/3 SK. HASBUL İNŞ. BLOK NO: 15 ÇANKAYA / ANKARA
ANKARA	ÇANKAYA	ÖZEL SUZAN KUDAL DUYUM ÖZEL EĞİTİM VE REHABİLİTASYON MERKEZİ	KOCATEPE MAH. BAYINDIR 2 SK. İREM APT. BLOK NO: 61 İÇ KAPI NO: 1 ÇANKAYA / ANKARA
ANKARA	ÇANKAYA	ÖZEL TURNA ÖZEL EĞİTİM VE REHABİLİTASYON MERKEZİ	BADEMLİDERE MAH. ŞEMSETTİN GÜNALTAI CAD. NO: 27 ÇANKAYA / ANKARA
ANKARA	ÇANKAYA	ÖZEL ÜMİTKÖY ÖZEM ÖZEL EĞİTİM VE REHABİLİTASYON MERKEZİ	MUTLUKENT MAH. 1961 CAD. NO: 15 ÇANKAYA / ANKARA
ANKARA	ÇANKAYA	ÖZEL YENİ HAYATLAR GÜLESİN ÖZEL EĞİTİM VE REHABİLİTASYON MERKEZİ	KIZILAY MAH. MENEKŞE 2 CAD. YASEMİN APT. BLOK NO: 19 İÇ KAPI NO: 1 ÇANKAYA / ANKARA (DİĞER İÇ KAPILAR: 3-7)
ANKARA	ÇUBUK	ÖZEL ÇUBUK KARAGÖL ÖZEL EĞİTİM VE RAHABİLİTASYON MERKEZİ	CUMHURİYET MAH. ŞEHİT ALİ ÇAKIR CAD. ÖZEL KARAGÖL ÖZEL EĞİTİM VE REHABILITASYON MERKEZİ BLOK NO: 10 ÇUBUK / ANKARA
ANKARA	ÇUBUK	ÖZEL ESENBOĞA YENİ HARİKA ÖZEL EĞİTİM VE REHABİLİTASYON MERKEZİ	ESENBOĞA MERKEZ MAH. TİMUR SK. NO: 5 İÇ KAPI NO: 1 ÇUBUK / ANKARA (DİĞER İÇ KAPILAR: 2-3)
ANKARA	ÇUBUK	ÖZEL HANZADE ÖZEL EĞİTİM VE REHABİLİTASYON MERKEZİ	CUMHURİYET MAH. CESUR SK. ÖZEL HANZADE ÖZEL EĞİTİM VE REHABILITASYON MERKEZİ BLOK NO: 1 İÇ KAPI NO: 1 ÇUBUK / ANKARA (DİĞER İÇ KAPILAR: 2)
ANKARA	ÇUBUK	ÖZEL YENİ HARİKA ÖZEL EĞİTİM VE REHABİLİTASYON MERKEZİ	YAVUZSELİM MAH. P.T.T. CAD. NO: 22 ÇUBUK / ANKARA
ANKARA	ELMADAĞ	ÖZEL ELMADAĞ ÖZEL EĞİTİM VE REHABİLİTASYON MERKEZİ	KURTULUŞ MAH. DENGİ SK. NO: 7 İÇ KAPI NO: 1 ELMADAĞ / ANKARA
ANKARA	ELMADAĞ	ÖZEL ETİK ÖZEL EĞİTİM VE REHABİLİTASYON MERKEZİ	KEMALPAŞA MAH. SOĞUKPINAR SK. NO: 31 İÇ KAPI NO: 1 ELMADAĞ / ANKARA
ANKARA	ETİMESGUT	ÖZEL ANKARA EFLATUN ÖZEL EĞİTİM VE REHABİLİTASYON MERKEZİ	İSTASYON MAH. 2319 CAD. NO: 10 ETİMESGUT / ANKARA
ANKARA	ETİMESGUT	ÖZEL ANKARA MEYRA ÖZEL EĞİTİM VE REHABİLİTASYON MERKEZİ	PİYADE MAH. 1544 CAD. NO: 75 İÇ KAPI NO: 1 ETİMESGUT / ANKARA (DİĞER İÇ KAPILAR: 2-3)
ANKARA	ETİMESGUT	ÖZEL ANKARA ROTA ÖZEL EĞİTİM VE REHABİLİTASYON MERKEZİ	YENİ BAĞLICA MAH. ULUPINAR CAD. NAZ AKADEMI BLOK NO: 18B ETİMESGUT / ANKARA

ANKARA	ETİMESGUT	ÖZEL ANKARA SELVİ ÖZEL EĞİTİM VE REHABİLİTASYON MERKEZİ	BAĞLICA MAH. ŞEHİT HARUN TURAK CAD. ÖZEL KARACAN BLOK NO: 1 ETİMESGUT / ANKARA
ANKARA	ETİMESGUT	ÖZEL AYGÜNEŞ ÖZEL EĞİTİM VE REHABİLİTASYON MERKEZİ	TOPÇU MAH. 1464 CAD. NO: 15 İÇ KAPI NO: 1 ETİMESGUT / ANKARA
ANKARA	ETİMESGUT	ÖZEL BAŞAK ÖZTÜRK ÖZEL EĞİTİM VE REHABİLİTASYON MERKEZİ	ETİLER MAH. FABRİKA CAD. NO: 8 İÇ KAPI NO: 1 ETİMESGUT / ANKARA
ANKARA	ETİMESGUT	ÖZEL BAŞKENT DEĞİŞİM ÖZEL EĞİTİM VE REHABİLİTASYON MERKEZİ	İSTASYON MAH. 2357 CAD. ANADOLU GENÇLİK DERNEĞİ BLOK NO: 22 İÇ KAPI NO: 1 ETİMESGUT / ANKARA (DİĞER İÇ KAPILAR: 2--3--4)
ANKARA	ETİMESGUT	ÖZEL BİREBİR İPEKYOLU ÖZEL EĞİTİM VE REHABİLİTASYON MERKEZİ	GÜZELKENT MAH. 734 SK. ÖZEL BİREBİR EĞİTİM VE REHABİLİTASYON MERKEZİ BLOK NO: 4 ETİMESGUT / ANKARA
ANKARA	ETİMESGUT	ÖZEL ERYAMAN DENGE ÖZEL EĞİTİM VE REHABİLİTASYON MERKEZİ	ERYAMAN MAH. SUBAŞI SK. NO: 25A ETİMESGUT / ANKARA
ANKARA	ETİMESGUT	ÖZEL ERYAMAN MUCİZE HAYATLAR ÖZEL EĞİTİM VE REHABİLİTASYON MERKEZİ	ERYAMAN MAH. AMASYA BEYANNAMESİ CAD. ORTADOĞU ANADOLU LİSESİ BLOK NO: 27 İÇ KAPI NO: 1 ETİMESGUT / ANKARA (DİĞER İÇ KAPILAR: 2-3)
ANKARA	ETİMESGUT	ÖZEL ERYAMAN ÖZEL EĞİTİM VE REHABİLİTASYON MERKEZİ	ERYAMAN MAH. 1 MEŞRUTİYET CAD. NO: 58 İÇ KAPI NO: P1 ETİMESGUT / ANKARA (DİĞER İÇ KAPILAR: P10-P11-P2-P3-P4-P5-P6-P7-P8-P9)
ANKARA	ETİMESGUT	ÖZEL ERYAMAN YETMİŞ BEŞİNCİ YIL ÖZEL EĞİTİM VE REHABİLİTASYON MERKEZİ	GÜZELKENT MAH. 694 SK. NO: 25 ETİMESGUT / ANKARA
ANKARA	ETİMESGUT	ÖZEL ETİMESGUT DİL KONUŞMA ÖZEL EĞİTİM VE REHABİLİTASYON MERKEZİ	AYYILDIZ MAH. 6112 CAD. NO: 10B ETİMESGUT / ANKARA
ANKARA	ETİMESGUT	ÖZEL ETİMESGUT ENGELSİZ YAŞAM ÖZEL EĞİTİM VE REHABİLİTASYON MERKEZİ	BAĞLICA MAH. BELPINARI CAD. MİSAFİRHANE-B BLOK NO: 21B ETİMESGUT / ANKARA
ANKARA	ETİMESGUT	ÖZEL ETİMESGUT KARDELEN ÖZEL EĞİTİM VE REHABİLİTASYON MERKEZİ	ELVAN MAH. 1847 SK. NO: 12 İÇ KAPI NO: 1 ETİMESGUT / ANKARA (DİĞER İÇ KAPILAR: 2-3-4-5-6)
ANKARA	ETİMESGUT	ÖZEL FONEM ÖZEL EĞİTİM VE REHABİLİTASYON MERKEZİ	BAĞLICA MAH. 1263 SK. NO: 6 İÇ KAPI NO: K ETİMESGUT / ANKARA (DİĞER İÇ KAPILAR: 1-2-3-4)
ANKARA	ETİMESGUT	ÖZEL GELİŞİM AKADEMİ ÖZEL EĞİTİM VE REHABİLİTASYON MERKEZİ	ERYAMAN MAH. SUBAŞI SK. NO: 8 İÇ KAPI NO: 1 ETİMESGUT / ANKARA (DİĞER İÇ KAPILAR: 2-3-4-5-6-7)

ANKARA	ETİMESGUT	ÖZEL İLK GÜNEBAKAN ÖZEL EĞİTİM VE REHABİLİTASYON MERKEZİ	ELVAN MAH. 1948 SK. NO: 3 İÇ KAPI NO: 1 ETİMESGUT / ANKARA
ANKARA	ETİMESGUT	ÖZEL MEVSİM ÖZEL EĞİTİM VE REHABİLİTASYON MERKEZİ	SÜVARİ MAH. 1684 SK. NO: 4 İÇ KAPI NO: 1 ETİMESGUT / ANKARA (DİĞER İÇ KAPILAR: 2-3-4-5)
ANKARA	ETİMESGUT	ÖZEL RABİA MELİKE ÇIRAK ÖZEL EĞİTİM VE REHABİLİTASYON MERKEZİ	BAĞLICA MAH. 1078 SK. NO: 8 İÇ KAPI NO: 1 ETİMESGUT / ANKARA (DİĞER İÇ KAPILAR: 2)
ANKARA	ETİMESGUT	ÖZEL TEBESSÜM ÖZEL EĞİTİM VE REHABİLİTASYON MERKEZİ ETİMESGUT ŞUBESİ	ELVAN MAH. 1917 SK. NO: 3A ETİMESGUT / ANKARA
ANKARA	ETİMESGUT	ÖZEL YENİ SAYGIN AKADEMİ ÖZEL EĞİTİM VE REHABİLİTASYON MERKEZİ	BAĞLICA MAH. MERT CAD. NO: 5 İÇ KAPI NO: 1 ETİMESGUT / ANKARA (DİĞER İÇ KAPILAR: 2-3)
ANKARA	ETİMESGUT	ÖZEL YÜKSELEN MADALYON ÖZEL EĞİTİM VE REHABİLİTASYON MERKEZİ	30 AĞUSTOS MAH. AHİ MESUD BUL. NO: 4A ETİMESGUT / ANKARA
ANKARA	ETİMESGUT	ÖZEL YÜRÜTEÇ ÖZEL EĞİTİM VE REHABİLİTASYON MERKEZİ	KAZIM KARABEKİR MAH. 2042 SK. NO: 29 İÇ KAPI NO: 1 ETİMESGUT / ANKARA
ANKARA	ETİMESGUT	ÖZEL ZEBRA AKADEMİ ÖZEL EĞİTİM VE REHABİLİTASYON MERKEZİ	YENİ BAĞLICA MAH. 1035 SK. NO: 35/5 ETİMESGUT / ANKARA
ANKARA	GÖLBAŞI	ÖZEL GÖLBAŞI BAHÇELİEVLER ÖZEL EĞİTİM VE REHABİLİTASYON MERKEZİ	BAHÇELİEVLER MAH. 171 SK. NO: 16 GÖLBAŞI / ANKARA
ANKARA	GÖLBAŞI	ÖZEL GÖLBAŞI MOGAN ÖZEL EĞİTİM VE REHABİLİTASYON MERKEZİ	KARŞIYAKA MAH. 749 SK. HUZUR SİTESİ NO: 50 GÖLBAŞI / ANKARA
ANKARA	GÖLBAŞI	ÖZEL GÖLBAŞI UFUKLAR ÖZEL EĞİTİM VE REHABİLİTASYON MERKEZİ	SEÇMENLER MAH. OĞUZ KAĞAN USTA CAD. NO: 101A GÖLBAŞI / ANKARA
ANKARA	GÖLBAŞI	ÖZEL HALİSE ARSLAN ÖZEL EĞİTİM VE REHABİLİTASYON MERKEZİ	KIZILÇAŞAR MAH. KIZILÇAŞAR KÜME EVLERİ 1 BLOK NO: 411B GÖLBAŞI / ANKARA
ANKARA	GÖLBAŞI	ÖZEL MAKBULE ÖLÇEN ÖZEL EĞİTİM VE REHABİLİTASYON MERKEZİ	BAHÇELİEVLER MAH. 79 CAD. NO: 33 GÖLBAŞI / ANKARA
ANKARA	GÖLBAŞI	ÖZEL OTİZM VAKFI ÖZEL EĞİTİM VE REHABİLİTASYON MERKEZİ	HACILAR MAH. 1262 SK. SAĞLIK İŞLERİ LAB. BLOK NO: 13 GÖLBAŞI / ANKARA
ANKARA	GÖLBAŞI	ÖZEL SEVGİ ÇİÇEĞİ DÜNYASI ÖZEL EĞİTİM VE REHABİLİTASYON MERKEZİ	GAZİOSMANPAŞA MAH. 410 SK. FIRAT APT. BLOK NO: 2 İÇ KAPI NO: 1 GÖLBAŞI / ANKARA (DİĞER İÇ KAPILAR: 2-3-4)

ANKARA	HAYMANA	ÖZEL HAYMANA YAŞAR ÖZEL EĞİTİM VE REHABİLİTASYON MERKEZİ	SEYRAN MAH. GÜL SK. NO: 21 HAYMANA / ANKARA
ANKARA	KAHRAMAN KAZAN	ÖZEL KAHRAMANKAZAN ÖZEL EĞİTİM VE REHABİLİTASYON MERKEZİ	ATATÜRK MAH. BUYRUK SK. NO: 7 İÇ KAPI NO: 2 KAHRAMANKAZAN / ANKARA (DİĞER İÇ KAPILAR: 3-4-5)
ANKARA	KAHRAMAN KAZAN	ÖZEL KAPTAN DOĞUŞ ÖZEL EĞİTİM VE REHABİLİTASYON MERKEZİ	SATIKADIN MAH. BAYRAK SK. NO: 3 İÇ KAPI NO: 1 KAHRAMANKAZAN / ANKARA (DİĞER İÇ KAPILAR: 2-3-4-5-6)
ANKARA	KAHRAMAN KAZAN	ÖZEL SUDECAN ÖZEL EĞİTİM VE REHABİLİTASYON MERKEZİ	ATATÜRK MAH. ANKARA BUL. NO: 65B KAZAN / ANKARA
ANKARA	KEÇİÖREN	ÖZEL AKİNER ÖZEL EĞİTİM VE REHABİLİTASYON MERKEZİ	TEPEBAŞI MAH. ÇAYCUMA CAD. ÖZEL AKİNER ÖZEL EĞİTİM VE REHABILITASYON MERKEZİ BLOK NO: 11 İÇ KAPI NO: 1 KEÇİÖREN / ANKARA (DİĞER İÇ KAPILAR: 2-3)
ANKARA	KEÇİÖREN	ÖZEL ANKARA DİL KONUŞMA ÖZEL EĞİTİM VE REHABİLİTASYON MERKEZİ	TEPEBAŞI MAH. ÇAYCUMA CAD. ÖZEL ÖZDECAN ÖZEL EĞİTİM VE REHABILITASYON MERKEZİ BLOK NO: 9 İÇ KAPI NO: 1 KEÇİÖREN / ANKARA (DİĞER İÇ KAPILAR: 2-3)
ANKARA	KEÇİÖREN	ÖZEL ANKARA ZİRVE ÖZEL EĞİTİM VE REHABİLİTASYON MERKEZİ	ŞEHİT KUBİLAY MAH. 1778 SK. NO: 2 İÇ KAPI NO: 1 KEÇİÖREN / ANKARA (DİĞER İÇ KAPILAR: 2-3-4-5-6)
ANKARA	KEÇİÖREN	ÖZEL BAŞARI CAN ÖZEL EĞİTİM VE REHABİLİTASYON MERKEZİ	ESERTEPE MAH. 314 CAD. NO: 14 KEÇİÖREN / ANKARA
ANKARA	KEÇİÖREN	ÖZEL BAŞKENT DOST ÖZEL EĞİTİM VEREHABİLİTASYON MERKEZİ	ŞEFKAT MAH. DEMET SK. NO: 13 İÇ KAPI NO: 1 KEÇİÖREN / ANKARA
ANKARA	KEÇİÖREN	ÖZEL BAYAROĞULLARI ÖZEL EĞİTİM VE REHABİLİTASYON MERKEZİ	KARAKAYA MAH. SELÇUK CAD. NO: 23A KEÇİÖREN / ANKARA
ANKARA	KEÇİÖREN	ÖZEL BİZİM ALTIN ÇAĞ ÖZEL EĞİTİM VE REHABİLİTASYON MERKEZİ	ETLİK MAH. KIVRIMLI CAD. NO: 63A İÇ KAPI NO: 1 KEÇİÖREN / ANKARA (DİĞER İÇ KAPILAR: 2)
ANKARA	KEÇİÖREN	ÖZEL BİZİM İLKDESTEK ÖZEL EĞİTİM VE REHABİLİTASYON MERKEZİ	TEPEBAŞI MAH. SAKIZADASI CAD. NO: 38 İÇ KAPI NO: 1 KEÇİÖREN / ANKARA (DİĞER İÇ KAPILAR: 2-3)
ANKARA	KEÇİÖREN	ÖZEL CAN YENİ DOĞUŞ ÖZEL EĞİTİM VE REHABİLİTASYON MERKEZİ	KANUNİ MAH. BAŞKENT CAD. NO: 9 İÇ KAPI NO: 1 KEÇİÖREN / ANKARA (DİĞER İÇ KAPILAR: 2-3)
ANKARA	KEÇİÖREN	ÖZEL FATİH İLĞİ ÖZEL EĞİTİM VE REHABİLİTASYON MERKEZİ	UYANIŞ MAH. 1077 SK. ÖZEL YORUM DERSANESİ BLOK NO: 30 İÇ KAPI NO: 1 KEÇİÖREN / ANKARA (DİĞER İÇ KAPILAR: 2-3-4)

ANKARA	KEÇİÖREN	ÖZEL FİLİZLERİM ÖZEL EĞİTİM VE REHABİLİTASYON MERKEZİ	KARAKAYA MAH. BAĞLUM BUL. NO: 87A KEÇİÖREN / ANKARA
ANKARA	KEÇİÖREN	ÖZEL FULYA ÖZEL EĞİTİM VE REHABİLİTASYON MERKEZİ	ADNAN MENDERES MAH. 426 CAD. KARAOĞLU APT BLOK NO: 3 İÇ KAPI NO: 3 KEÇİÖREN / ANKARA
ANKARA	KEÇİÖREN	ÖZEL GÜÇLÜ KALEM ÖZEL EĞİTİM VE REHABİLİTASYON MERKEZİ	YEŞİLTEPE MAH. YEŞİLIRMAK CAD. NO: 37 KEÇİÖREN / ANKARA
ANKARA	KEÇİÖREN	ÖZEL İLK ÇARE ÖZEL EĞİTİM VE REHABİLİTASYON MERKEZİ	UYANIŞ MAH. 1092 SK. ALAATTİN ÇINAR APT BLOK NO: 12 İÇ KAPI NO: 1 KEÇİÖREN / ANKARA (DİĞER İÇ KAPILAR: 2-3-4)
ANKARA	KEÇİÖREN	ÖZEL İLK SEMPATİ SUBAYEVLERİ ÖZEL EĞİTİM VE REHABİLİTASYON MERKEZİ	KAVACIK SUBAYEVLERİ MAH. ŞEHİT ÖMER HALİSDEMİR BUL. NO: 71 İÇ KAPI NO: 1 KEÇİÖREN / ANKARA (DİĞER İÇ KAPILAR: 2)
ANKARA	KEÇİÖREN	ÖZEL KARAKAYALAR ÖZEL EĞİTİM VE REHABİLİTASYON MERKEZİ	KAVACIK SUBAYEVLERİ MAH. KAVACIK SK. NO: 22 KEÇİÖREN / ANKARA
ANKARA	KEÇİÖREN	ÖZEL KARMA KEÇİÖREN ÖZEL EĞİTİM VE REHABİLİTASYON MERKEZİ	AYVALI MAH. GAZZE CAD. HACI HASAN TANIK İLKÖĞRETİM OKULU BLOK NO: 7 KEÇİÖREN / ANKARA
ANKARA	KEÇİÖREN	ÖZEL KEÇİÖREN DESTEK DİSLEKSİ ÖZEL EĞİTİM VE REHABİLİTASYON MERKEZİ	KAVACIK SUBAYEVLERİ MAH. ŞEHİT ÖMER HALİSDEMİR BUL. NO: 93A KEÇİÖREN / ANKARA
ANKARA	KEÇİÖREN	ÖZEL KEÇİÖREN ETKİN ÖZEL EĞİTİM VE REHABİLİTASYON MERKEZİ	KUŞÇAĞIZ MAH. GÜN SAZAK CAD. NO: 175A KEÇİÖREN / ANKARA
ANKARA	KEÇİÖREN	ÖZEL KEÇİÖREN GÜNER ÖZEL EĞİTİM VE REHABİLİTASYON MERKEZİ	KANUNİ MAH. 783 CAD. NO: 1 İÇ KAPI NO: 2 KEÇİÖREN / ANKARA (DİĞER İÇ KAPILAR: 4)
ANKARA	KEÇİÖREN	ÖZEL KEÇİÖREN İLK ATILIM ÖZEL EĞİTİM VE REHABİLİTASYON MERKEZİ	UFUKTEPE MAH. UFUKTEPE CAD. KARDEŞ APT BLOK NO: 18 İÇ KAPI NO: 1 KEÇİÖREN / ANKARA (DİĞER İÇ KAPILAR: 2-3-4-5)
ANKARA	KEÇİÖREN	ÖZEL KEÇİÖREN KARAKAYALAR ÖZEL EĞİTİM VE REHABİLİTASYON MERKEZİ	KARARGAHEPE MAH. KUMRULU CAD. NO: 19 KEÇİÖREN / ANKARA
ANKARA	KEÇİÖREN	ÖZEL KEÇİÖREN MERT AKADEMİ ÖZEL EĞİTİM VE REHABİLİTASYON MERKEZİ	UYANIŞ MAH. 1086 SK. NO: 7 KEÇİÖREN / ANKARA
ANKARA	KEÇİÖREN	ÖZEL KEÇİÖREN ÖZYAŞAM ÖZEL EĞİTİM VE REHABİLİTASYON MERKEZİ	KARARGAHEPE MAH. ÖZGÜRLER SK. NO: 27 İÇ KAPI NO: 1 KEÇİÖREN / ANKARA (DİĞER İÇ KAPILAR: 2)

ANKARA	KEÇİÖREN	ÖZEL KEÇİÖREN TANYILDIZI ÖZEL EĞİTİM VE REHABİLİTASYON MERKEZİ	AYVALI MAH. MİNİ SK. ÇINAR BLOK NO: 7 İÇ KAPI NO: 1 KEÇİÖREN / ANKARA (DİĞER İÇ KAPILAR: 2-3-4-5-6)
ANKARA	KEÇİÖREN	ÖZEL KEÇİÖREN UĞURUM ÖZEL EĞİTİM VE REHABİLİTASYON MERKEZİ	KARARGAHEPTE MAH. AHMET VEFİK PAŞA CAD. NO: 57 KEÇİÖREN / ANKARA
ANKARA	KEÇİÖREN	ÖZEL KUMRU ÖZEL EĞİTİM VE REHABİLİTASYON MERKEZİ	AKTEPE MAH. 995 SK. NO: 3 İÇ KAPI NO: 1 KEÇİÖREN / ANKARA (DİĞER İÇ KAPILAR: 2-3-4)
ANKARA	KEÇİÖREN	ÖZEL ÖZEV ÖZEL EĞİTİM VE REHABİLİTASYON MERKEZİ	GÜÇLÜKAYA MAH. ÇAĞLA SK. NO: 2 KEÇİÖREN / ANKARA
ANKARA	KEÇİÖREN	ÖZEL ÖZGÜR BİREYLER ÖZEL EĞİTİM VE REHABİLİTASYON MERKEZİ	HİSAR MAH. MEVLÜT GÜRBÜZ CAD. NO: 4 İÇ KAPI NO: 1 KEÇİÖREN / ANKARA (DİĞER İÇ KAPILAR: 2-3-4-5-6)
ANKARA	KEÇİÖREN	ÖZEL SAAT ÖZEL EĞİTİM VE REHABİLİTASYON MERKEZİ	TEPEBAŞI MAH. ÇAYCUMA CAD. NO: 7 İÇ KAPI NO: 1 KEÇİÖREN / ANKARA (DİĞER İÇ KAPILAR: 2-3)
ANKARA	KEÇİÖREN	ÖZEL SAYGI ESERTEPE ÖZEL EĞİTİM VE REHABİLİTASYON MERKEZİ	ESERTEPE MAH. ÇAMBAŞI CAD. NO: 63 İÇ KAPI NO: 1 KEÇİÖREN / ANKARA (DİĞER İÇ KAPILAR: 2-3-4-5-6)
ANKARA	KEÇİÖREN	ÖZEL SELVİ ÖZEL EĞİTİM VE REHABİLİTASYON MERKEZİ	AKTEPE MAH. 983 SK. NO: 14 İÇ KAPI NO: 1 KEÇİÖREN / ANKARA
ANKARA	KEÇİÖREN	ÖZEL SELVİ ÖZEL EĞİTİM VE REHABİLİTASYON MERKEZİ YEŞİLTEPE ŞUBESİ	YEŞİLTEPE MAH. 954 SK. NO: 7 İÇ KAPI NO: 1 KEÇİÖREN / ANKARA
ANKARA	KEÇİÖREN	ÖZEL SİSTEMBİR ÖZEL EĞİTİM VE REHABİLİTASYON MERKEZİ	KAVACIK SUBAYEVLERİ MAH. ŞAİR MEHMET EMİN CAD. NO: 16 İÇ KAPI NO: 1 KEÇİÖREN / ANKARA (DİĞER İÇ KAPILAR: 2-3)
ANKARA	KEÇİÖREN	ÖZEL SU ÖZEL EĞİTİM VE REHABİLİTASYON MERKEZİ	ESERTEPE MAH. 244 SK. NO: 24 KEÇİÖREN / ANKARA
ANKARA	KEÇİÖREN	ÖZEL TSK ELELE VAKFI GATA ÖZEL EĞİTİM VE REHABİLİTASYON MERKEZİ	AŞAĞI EĞLENCE MAH. GENERAL DR.TEVFİK SAĞLAM CAD. NO: 1- İÇ KAPI NO: - KEÇİÖREN / ANKARA
ANKARA	KEÇİÖREN	ÖZEL UMUT ÇINARIM ÖZEL EĞİTİM VE REHABİLİTASYON MERKEZİ	PINARBAŞI MAH. ARDAHAN SK. NO: 6 İÇ KAPI NO: 1 KEÇİÖREN / ANKARA (DİĞER İÇ KAPILAR: 2-3-4)
ANKARA	KEÇİÖREN	ÖZEL UYANIŞ DİSLEKSİ ÖZEL EĞİTİM VE REHABİLİTASYON MERKEZİ	UYANIŞ MAH. GÜLBABA CAD. NO: 54 İÇ KAPI NO: 1 KEÇİÖREN / ANKARA (DİĞER İÇ KAPILAR: 2-3-4)
ANKARA	KEÇİÖREN	ÖZEL UZMAN PAYLAŞIM ÖZEL EĞİTİM VE REHABİLİTASYON MERKEZİ	KUŞÇAĞIZ MAH. GAZELLER CAD. MESA SİTESİ NO: 14A KEÇİÖREN / ANKARA

ANKARA	KEÇİÖREN	ÖZEL ÜNLÜ ÖZEL EĞİTİM VE REHABİLİTASYON MERKEZİ	BAĞLARBAŞI MAH. 431. CADDE NO:81/A-B KEÇİÖREN/ANKARA
ANKARA	KEÇİÖREN	ÖZEL YAMAN ŞİRİNLER ÖZEL EĞİTİM VE REHABİLİTASYON MERKEZİ	İNCİRLİ MAH. ŞEHİT MEHMET ALTANLAR CAD. NO: 24 KEÇİÖREN / ANKARA
ANKARA	KEÇİÖREN	ÖZEL YAMAN ŞİRİNLER ÖZEL EĞİTİM VE REHABİLİTASYON MERKEZİ İNCİRLİ ŞUBESİ	İNCİRLİ MAH. ŞEHİT MEHMET ALTANLAR CAD. NO: 28 İÇ KAPI NO: 1 KEÇİÖREN / ANKARA
ANKARA	KEÇİÖREN	ÖZEL YAMAN ŞİRİNLER TEPEBAŞI ÖZEL EĞİTİM VE REHABİLİTASYON MERKEZİ	TEPEBAŞI MAH. DEMİRKÖY CAD. NO: 29 İÇ KAPI NO: 1 KEÇİÖREN / ANKARA (DİĞER İÇ KAPILAR: 2-3)
ANKARA	KEÇİÖREN	ÖZEL YENİ ASİL ÖZEL EĞİTİM VE REHABİLİTASYON MERKEZİ	AKTEPE MAH. 974 SK. NO: 13A KEÇİÖREN / ANKARA
ANKARA	KEÇİÖREN	ÖZEL YENİDEN ÖZEL EĞİTİM VE REHABİLİTASYON MERKEZİ	TEPEBAŞI MAH. ÇIĞ SK. NO: 16A KEÇİÖREN / ANKARA
ANKARA	KEÇİÖREN	ÖZEL YÜKSELEN YAKAMOZ ÖZEL EĞİTİM VE REHABİLİTASYON MERKEZİ	KANUNİ MAH. 787 SK. NO: 13 İÇ KAPI NO: 1 KEÇİÖREN / ANKARA (DİĞER İÇ KAPILAR: 2-3-4-5-6-7-8)
ANKARA	MAMAK	ÖZEL AÇI DİSLEKSİ ÖZEL EĞİTİM VE REHABİLİTASYON MERKEZİ	TUZLUÇAYIR MAH. MUHTAR GANI PİLAVCI CAD. GÖKAN APT BLOK NO: 3 İÇ KAPI NO: 1 MAMAK / ANKARA (DİĞER İÇ KAPILAR: 2-3-4)
ANKARA	MAMAK	ÖZEL AHMET ÖNAL ÖZEL EĞİTİM VE REHABİLİTASYON MERKEZİ	BAHÇELERÜSTÜ MAH. ARIF YALDIZ CAD. SEMRA APT. BLOK NO: 119 İÇ KAPI NO: 1 MAMAK / ANKARA
ANKARA	MAMAK	ÖZEL ANKARA EKOL ÖZEL EĞİTİM VE REHABİLİTASYON MERKEZİ	ALTIAĞAÇ MAH. 206 CAD. NO: 25A MAMAK / ANKARA
ANKARA	MAMAK	ÖZEL ANKARA KOZA ÖZEL EĞİTİM VE REHABİLİTASYON MERKEZİ	KUTLU MAH. DEREBOYU CAD. NO: 60A MAMAK / ANKARA
ANKARA	MAMAK	ÖZEL ARTI DİSLEKSİ ÖZEL EĞİTİM VE REHABİLİTASYON MERKEZİ	BALKIRAZ MAH. BAĞLAR CAD. NO: 12 İÇ KAPI NO: 1 MAMAK / ANKARA (DİĞER İÇ KAPILAR: 2-3-4-5-6-7-8-9-10)
ANKARA	MAMAK	ÖZEL ATLAS ÖZEL EĞİTİM VE REHABİLİTASYON MERKEZİ	PEYAMI SEFA MAH. DEREBOYU CAD. NO: 6A İÇ KAPI NO: 1 MAMAK / ANKARA
ANKARA	MAMAK	ÖZEL BELİNAY ÖZEL EĞİTİM VE REHABİLİTASYON MERKEZİ	EKİN MAH. 1603 SK. NO: 4A MAMAK / ANKARA
ANKARA	MAMAK	ÖZEL CAN YOLDAŞIM ÖZEL EĞİTİM VE REHABİLİTASYON MERKEZİ	TÜRKÖZÜ MAH. ZİYA ORALAY CAD. DİLEK APT. BLOK NO: 138 İÇ KAPI NO: 12 MAMAK / ANKARA
ANKARA	MAMAK	ÖZEL DAMLALAR ÖZEL EĞİTİM VE REHABİLİTASYON MERKEZİ	DEMİRLİBAHÇE MAH. 129 SK. NO: 11 İÇ KAPI NO: 1 MAMAK / ANKARA

ANKARA	MAMAK	ÖZEL DENK ÖZEL EĞİTİM VE REHABİLİTASYON MERKEZİ	TUZLUÇAYIR MAH. 294 CAD. NO: 7A MAMAK / ANKARA
ANKARA	MAMAK	ÖZEL DÖRT YILDIZ ÖZEL EĞİTİM VE REHABİLİTASYON MERKEZİ	AŞIK VEYSEL MAHALLESİ 325.SOKAK NO:6/A ABİDİNPAŞA MAMAK/ANKARA
ANKARA	MAMAK	ÖZEL ELÇİM ÖZEL EĞİTİM VE REHABİLİTASYON MERKEZİ	ŞAFAKTEPE MAH. ARIF YALDIZ CAD. NO: 49A MAMAK / ANKARA
ANKARA	MAMAK	ÖZEL EMİNE DEMİREL ÖZEL EĞİTİM VE REHABİLİTASYON MERKEZİ	ŞAFAKTEPE MAH. HAKAN CAD. AVANOS BLOK NO: 73A MAMAK / ANKARA
ANKARA	MAMAK	ÖZEL HUZUR DİL KONUŞMA DİSLEKSİ ÖZEL EĞİTİM VE REHABİLİTASYON MERKEZİ	EGE MAH. 794 SK. C-BLOK NO: 3C MAMAK / ANKARA
ANKARA	MAMAK	ÖZEL HUZUR İŞİTME-KONUŞMA BOZUKLUKLARI ÖZEL EĞİTİM VE REHABİLİTASYON MERKEZİ	FAHRİ KORUTÜRK MAH. NEŞET ERTAŞ CAD. NİLÜFER APT BLOK NO: 94 İÇ KAPI NO: 1 MAMAK / ANKARA (DİĞER İÇ KAPILAR: 2-3-4-5-6-7-8-9-10-11-12)
ANKARA	MAMAK	ÖZEL KARÇIÇEĞİM ÖZEL EĞİTİM VE REHABİLİTASYON MERKEZİ	BOĞAZIÇI MAH. 19 MAYIS BUL. NO: 60A MAMAK / ANKARA
ANKARA	MAMAK	ÖZEL ORTAK PAYLAŞIM ÖZEL EĞİTİM VE REHABİLİTASYON MERKEZİ	KAZIM ORBAY MAH. 445/3 SK. NO: 16 İÇ KAPI NO: 1 MAMAK / ANKARA
ANKARA	MAMAK	ÖZEL ÖNCE ALGI ÖZEL EĞİTİM VE REHABİLİTASYON MERKEZİ	KAZIM ORBAY MAH. MEHMET ALI ALTIN CAD. NO: 108 İÇ KAPI NO: 2 MAMAK / ANKARA
ANKARA	MAMAK	ÖZEL YENİ ÇİSEM ÖZEL EĞİTİM VE REHABİLİTASYON MERKEZİ	KAYAŞ MAH. 1528 SK. NO: 38A MAMAK / ANKARA
ANKARA	MAMAK	ÖZEL YENİ KARÇIÇEĞİM ÖZEL EĞİTİM VE REHABİLİTASYON MERKEZİ	MEHTAP MAH. 150 CAD. NO: 9 İÇ KAPI NO: 1 MAMAK / ANKARA (DİĞER İÇ KAPILAR: 2-3-4-5)
ANKARA	MAMAK	ÖZEL YENİ SU PERİŞİ ÖZEL EĞİTİM VE REHABİLİTASYON MERKEZİ	AKDERE MAH. 397.. CAD. NO: 28 İÇ KAPI NO: 1 MAMAK / ANKARA (DİĞER İÇ KAPILAR: 2-3-4-5-6)
ANKARA	NALLIHAN	ÖZEL MAVİ BONCUK ÖZEL EĞİTİM VE REHABİLİTASYON MERKEZİ	NASUHPAŞA MAH. OLUKBAŞI SK. NO: 10 İÇ KAPI NO: 1 NALLIHAN / ANKARA
ANKARA	POLATLI	ÖZEL DURUGÜN ÖZEL EĞİTİM VE REHABİLİTASYON MERKEZİ	FATİH MAH. ZÜBEYDE HANIM CAD. NO: 12 İÇ KAPI NO: 1 POLATLI / ANKARA
ANKARA	POLATLI	ÖZEL POLATLI ÖZGÜR YAŞAM ÖZEL EĞİTİM VE REHABİLİTASYON MERKEZİ	ŞEHİTLİK MAH. AYĞÜN SK. NO: 17 İÇ KAPI NO: 1 POLATLI / ANKARA (DİĞER İÇ KAPILAR: 2-3)

ANKARA	POLATLI	ÖZEL SEDA OĞUZLAR ÖZEL EĞİTİM VE REHABİLİTASYON MERKEZİ	ŞEHİTLİK MAH. KUMLUK SK. SEDA OĞZ. EĞTM.YRDU SİTESİ NO: 3 İÇ KAPI NO: 1 POLATLI / ANKARA
ANKARA	POLATLI	ÖZEL TARHAN ÖZEN ÖZEL EĞİTİM VE REHABİLİTASYON MERKEZİ	ŞEHİTLİK MAH. BOZTEPE CAD. NO: 12 İÇ KAPI NO: 1 POLATLI / ANKARA
ANKARA	PURSAKLAR	ÖZEL BAŞKENT TERAPİ ÖZEL EĞİTİM VE REHABİLİTASYON MERKEZİ	FATİH MAH. EMEK CAD. NO: 1 PURSAKLAR / ANKARA
ANKARA	PURSAKLAR	ÖZEL İYİ DİRİLİŞ ÖZEL EĞİTİM VE REHABİLİTASYON MERKEZİ	MERKEZ MAH. HOCA AHMET YESEVİ CAD. NO: 13 PURSAKLAR / ANKARA
ANKARA	PURSAKLAR	ÖZEL MAVİ DENİZİM ÖZEL EĞİTİM VE REHABİLİTASYON MERKEZİ	YUNUS EMRE MAH. ESER SK. NO: 8A PURSAKLAR / ANKARA
ANKARA	PURSAKLAR	ÖZEL MOR KALP ÖZEL EĞİTİM VE REHABİLİTASYON MERKEZİ	MERKEZ MAH. CEYLAN SK. NO: 16 İÇ KAPI NO: 1 PURSAKLAR / ANKARA (DİĞER İÇ KAPILAR: 2-3)
ANKARA	PURSAKLAR	ÖZEL PAKSOY ÖZEL EĞİTİM VE REHABİLİTASYON MERKEZİ	MİMAR SİNAN MAH. TEPE SK. NO: 4 İÇ KAPI NO: 1 PURSAKLAR / ANKARA
ANKARA	PURSAKLAR	ÖZEL PARILTI ÖZEL EĞİTİM VE REHABİLİTASYON MERKEZİ	FATİH MAH. MEHTAP SK. NO: 10 PURSAKLAR / ANKARA
ANKARA	PURSAKLAR	ÖZEL PURSAKLAR LİMON ÖZEL EĞİTİM VE REHABİLİTASYON MERKEZİ	MERKEZ MAH. CEYLAN SK. ÖZEL PURSAKLAR SEDAT TAŞ REHABILITASYON MERKEZİ BLOK NO: 7 İÇ KAPI NO: 1 PURSAKLAR / ANKARA (DİĞER İÇ KAPILAR: 2-3-4)
ANKARA	PURSAKLAR	ÖZEL SEVGİ AKADEMİSİ ÖZEL EĞİTİM VE REHABİLİTASYON MERKEZİ	FATİH MAH. KADIOĞLU SK. NO: 28 İÇ KAPI NO: 1 PURSAKLAR / ANKARA (DİĞER İÇ KAPILAR: 2-3-4-5-6)
ANKARA	SİNCAN	ÖZEL ALTIN LALE ÖZEL EĞİTİM VE REHABİLİTASYON MERKEZİ	MARAŞAL ÇAKMAK MAH. ANKARA CAD. NO: 188 İÇ KAPI NO: 1 SİNCAN / ANKARA (DİĞER İÇ KAPILAR: 2-3-4)
ANKARA	SİNCAN	ÖZEL ANNEM ÖZEL EĞİTİM VE REHABİLİTASYON MERKEZİ	TÖREKENT MAH. 275 SK. NO: 2 SİNCAN / ANKARA
ANKARA	SİNCAN	ÖZEL ARTIM ÖZEL EĞİTİM VE REHABİLİTASYON MERKEZİ	TÖREKENT MAH. 252 CAD. NO: 64 SİNCAN / ANKARA
ANKARA	SİNCAN	ÖZEL AYŞE ŞAN ÖZEL EĞİTİM VE REHABİLİTASYON MERKEZİ	MARAŞAL ÇAKMAK MAH. TOPEL SK. NO: 3 İÇ KAPI NO: 1 SİNCAN / ANKARA (DİĞER İÇ KAPILAR: 2-3)
ANKARA	SİNCAN	ÖZEL DEVA ÖZEL EĞİTİMİ VE REHABİLİTASYON MERKEZİ	MENDERES MAH. 788 SK. ÖZTÜRK APT. BLOK NO: 3B SİNCAN / ANKARA
ANKARA	SİNCAN	ÖZEL FATİH GAMA ÖZEL EĞİTİM VE REHABİLİTASYON MERKEZİ	TÖREKENT MAH. 331 SK. NO: 26 SİNCAN / ANKARA

ANKARA	SİNCAN	ÖZEL GAMA ÖZEL EĞİTİM VE REHABİLİTASYON MERKEZİ	ANDIÇEN MAH. AHİ MESUD BUL. ÖNDER APT BLOK NO: 230A SİNCAN / ANKARA
ANKARA	SİNCAN	ÖZEL GÖKKUŞAĞI ÖZEL EĞİTİM VE REHABİLİTASYON MERKEZİ	SELÇUKLU MAH. KOŞUYOLU SK. GÖKKUŞAĞI ÖZEL EĞİTİM KURSU SİTESİ NO: 50A SİNCAN / ANKARA
ANKARA	SİNCAN	ÖZEL GÖNÜL YOLU ÖZEL EĞİTİM VE REHABİLİTASYON MERKEZİ	AKŞEMSETTİN MAH. PAPATYA. SK. GÖNÜL YOLU REHABILITASYON MERKEZİ BLOK NO: 26 İÇ KAPI NO: 1 SİNCAN / ANKARA
ANKARA	SİNCAN	ÖZEL GÜRİRMAK ÖZEL EĞİTİM VE REHABİLİTASYON MERKEZİ	AKŞEMSETTİN MAH. YAZI CAD. UĞRAŞ BLOKLARI SİTESİ NO: 28A SİNCAN / ANKARA
ANKARA	SİNCAN	ÖZEL İNCİ SEÇKİN ÖZEL EĞİTİM VE REHABİLİTASYON MERKEZİ	PINARBAŞI MAH. YAŞAR KEMAL CAD. NO: 102 İÇ KAPI NO: 1 SİNCAN / ANKARA (DİĞER İÇ KAPILAR: 2-3-4)
ANKARA	SİNCAN	ÖZEL ÖNCÜ SİNCAN ÖZEL EĞİTİM VE REHABİLİTASYON MERKEZİ	İSTASYON MAH. KARANFİL SK. NO: 49 İÇ KAPI NO: 1 SİNCAN / ANKARA
ANKARA	SİNCAN	ÖZEL ÖRS ÖZEL EĞİTİM VE REHABİLİTASYON MERKEZİ	AKŞEMSETTİN MAH. MARTI SK. NO: 5 İÇ KAPI NO: 1 SİNCAN / ANKARA
ANKARA	SİNCAN	ÖZEL ÖZDENİZ SİNCAN ÖZEL EĞİTİM VE REHABİLİTASYON MERKEZİ	ANDIÇEN MAH. UĞUR. SK. ÖZENİZ ÖZEL EĞİTİM VE REHABILITASYON MERKEZİ BLOK NO: 35 İÇ KAPI NO: 1 SİNCAN / ANKARA (DİĞER İÇ KAPILAR: 2-3-4-5)
ANKARA	SİNCAN	ÖZEL SİNCAN MUCİZE HAYATLAR ÖZEL EĞİTİM VE REHABİLİTASYON MERKEZİ	PLEVNE MAH. SELVİ CAD. NO: 6 İÇ KAPI NO: 8 SİNCAN / ANKARA
ANKARA	SİNCAN	ÖZEL SİNCAN YENİ HAYATLAR ÖZEL EĞİTİM VE REHABİLİTASYON MERKEZİ	MARAŞAL ÇAKMAK MAH. ANKARA CAD. NO: 182 İÇ KAPI NO: 1 SİNCAN / ANKARA (DİĞER İÇ KAPILAR: 2-3-4)
ANKARA	SİNCAN	ÖZEL SİNCAN YENİKENT ÖZEL EĞİTİM VE REHABİLİTASYON MERKEZİ	MENDERES MAH. 808 SK. NO: 7 İÇ KAPI NO: 1 SİNCAN / ANKARA (DİĞER İÇ KAPILAR: 2-3-4-5-6)
ANKARA	SİNCAN	ÖZEL UMUT ÇINARI ÖZEL EĞİTİM VE REHABİLİTASYON MERKEZİ	SELÇUKLU MAH. HAKAN CAD. REHABILITASYON MERKEZİ BLOK NO: 31 İÇ KAPI NO: 1 SİNCAN / ANKARA (DİĞER İÇ KAPILAR: 2-3-4-5-6-7-8-9-10)
ANKARA	ŞEREFLİKOÇHISAR	ÖZEL AYYILDIZ ÖZEL EĞİTİM VE REHABİLİTASYON MERKEZİ	EMEK MAH. ADNAN KAHVECİ CAD. NO: 14 İÇ KAPI NO: 1 ŞEREFLİKOÇHISAR / ANKARA (DİĞER İÇ KAPILAR: 2-3)
ANKARA	ŞEREFLİKOÇHISAR	ÖZEL KARTANESİ ÖZEL EĞİTİM VE REHABİLİTASYON MERKEZİ	HACIENBİYA MAH. DÜĞEROĞLU SK. NO: 41 İÇ KAPI NO: 1 ŞEREFLİKOÇHISAR / ANKARA

ANKARA	YENİMAHALLE	ÖZEL AKADEMİK ADIM ÖZEL EĞİTİM VE REHABİLİTASYON MERKEZİ	DEMETLALE MAH. 406 CAD. NO: 73 İÇ KAPI NO: 1 YENİMAHALLE / ANKARA
ANKARA	YENİMAHALLE	ÖZEL ANKARA AKADEMİK GELİŞİM ÖZEL EĞİTİM VE REHABİLİTASYON MERKEZİ	VARLIK MAH. BEYPAZARI CAD. İLKEME REH MERKEZİ BLOK NO: 11 İÇ KAPI NO: 0 YENİMAHALLE / ANKARA (DİĞER İÇ KAPILAR: 1-2-4-5-6)
ANKARA	YENİMAHALLE	ÖZEL ANKARA ÖZEL EĞİTİM VE REHABİLİTASYON MERKEZİ	TEPEALTI MAH. COŞKUN SK. NO: 132 İÇ KAPI NO: 1 YENİMAHALLE / ANKARA
ANKARA	YENİMAHALLE	ÖZEL ANKARA ŞAFAK ÖZEL EĞİTİM VE REHABİLİTASYON MERKEZİ	YENİ BATI MAH. 2377 SK. NO: 37 İÇ KAPI NO: 1 YENİMAHALLE / ANKARA (DİĞER İÇ KAPILAR: 2)
ANKARA	YENİMAHALLE	ÖZEL BAŞKENT DİL KONUŞMA ÖZEL EĞİTİM VE REHABİLİTASYON MERKEZİ	İŞINLAR MAH. İVEDİK CAD. NO: 2 İÇ KAPI NO: 1 YENİMAHALLE / ANKARA (DİĞER İÇ KAPILAR: 2-3)
ANKARA	YENİMAHALLE	ÖZEL BATIKENT İZ ÖZEL EĞİTİM VE REHABİLİTASYON MERKEZİ	YENİ BATI MAH. 2415 SK. NO: 7 YENİMAHALLE / ANKARA
ANKARA	YENİMAHALLE	ÖZEL BATIKENT NAZ ÖZEL EĞİTİM VE REHABİLİTASYON MERKEZİ	YENİ BATI MAH. 2386 CAD. NO: 110 İÇ KAPI NO: 1 YENİMAHALLE / ANKARA (DİĞER İÇ KAPILAR: 2)
ANKARA	YENİMAHALLE	ÖZEL BİZ ANKARA EĞİTİM VE REHABİLİTASYON MERKEZİ	BEŞTEPE MAH. MECNUN CAD. NO: 34 YENİMAHALLE / ANKARA
ANKARA	YENİMAHALLE	ÖZEL BİZİM İKBAL ÖZEL EĞİTİM VE REHABİLİTASYON MERKEZİ	KARŞIYAKA MAH. 513 CAD. NO: 10 İÇ KAPI NO: 1 YENİMAHALLE / ANKARA (DİĞER İÇ KAPILAR: 2-3-4)
ANKARA	YENİMAHALLE	ÖZEL BİZİM YONCA ÖZEL EĞİTİM VE REHABİLİTASYON MERKEZİ	VARLIK MAH. YİVLİ SK. NO: 6 YENİMAHALLE / ANKARA
ANKARA	YENİMAHALLE	ÖZEL BÜYÜK ASRİN ÖZEL EĞİTİM VE REHABİLİTASYON MERKEZİ	VARLIK MAH. YÖNTEMLİ SK. NO: 14 İÇ KAPI NO: 1 YENİMAHALLE / ANKARA (DİĞER İÇ KAPILAR: 2-3-4-5-6-7-8)
ANKARA	YENİMAHALLE	ÖZEL BÜYÜK KARDELEN ÖZEL EĞİTİM VE REHABİLİTASYON MERKEZİ	VARLIK MAH. TANZİMAT CAD. KARDELEN REHABILITASYON MERKEZİ BLOK NO: 11 İÇ KAPI NO: 2 YENİMAHALLE / ANKARA
ANKARA	YENİMAHALLE	ÖZEL BÜYÜK UMUTLAR ÖZEL EĞİTİM VE REHABİLİTASYON MERKEZİ	YENİ BATI MAH. 2403 SK. BÜYÜK UMUTLAR BLOK NO: 7 YENİMAHALLE / ANKARA
ANKARA	YENİMAHALLE	ÖZEL CAN YAREN ÖZEL EĞİTİM VE REHABİLİTASYON MERKEZİ	RAGIP TÜZÜN MAH. AKIN CAD. NO: 26A YENİMAHALLE / ANKARA
ANKARA	YENİMAHALLE	ÖZEL DEFNE DURU ÖZEL EĞİTİM VE REHABİLİTASYON MERKEZİ	YENİÇAĞ MAH. OĞUZLAR SK. TEBESSÜM ÖZEL EĞİTİM OKULU SİTESİ NO: 45 İÇ KAPI NO: 1 YENİMAHALLE / ANKARA

ANKARA	YENİMAHALLE	ÖZEL DEMİR ÖLÇEN ÖZEL EĞİTİM VE REHABİLİTASYON MERKEZİ	YENİ BATI MAH. 2386 CAD. NO: 24 YENİMAHALLE / ANKARA
ANKARA	YENİMAHALLE	ÖZEL DENEYİMLİLER ÖZEL EĞİTİM VE REHABİLİTASYON MERKEZİ	ESENTEPE MAH. RAGIP TÜZÜN CAD. NO: 349 İÇ KAPI NO: 0 YENİMAHALLE / ANKARA (DİĞER İÇ KAPILAR: 2-3-4-5-6-7)
ANKARA	YENİMAHALLE	ÖZEL FAYDA ÖZEL EĞİTİM VE REHABİLİTASYON MERKEZİ	YENİ BATI MAH. PALANDÖKEN CAD. FAYDA ÖZEL EĞİTİM VE REHABİLİTASYON MERKEZİ BLOK NO: 78 YENİMAHALLE / ANKARA
ANKARA	YENİMAHALLE	ÖZEL GAZİ MUCİZE HAYATLAR ÖZEL EĞİTİM VE REHABİLİTASYON MERKEZİ	EMNİYET MAH. ERTURAN SK. NO: 28 İÇ KAPI NO: 1 YENİMAHALLE / ANKARA
ANKARA	YENİMAHALLE	ÖZEL GÖREN KALPLER ÖZEL EĞİTİM VE REHABİLİTASYON MERKEZİ	OSTİM OSB MAH. 1151 SOKAK S.S GÜL 86 TOP.İŞ.Y.K. KÜME EVLERİ NO: 32 YENİMAHALLE / ANKARA
ANKARA	YENİMAHALLE	ÖZEL İNCİ SER ÖZEL EĞİTİM VE REHABİLİTASYON MERKEZİ	İŞINLAR MAH. TUFAN SK. NO: 95A YENİMAHALLE / ANKARA
ANKARA	YENİMAHALLE	ÖZEL KAMPÜS AYYILDIZ ÖZEL EĞİTİM VE REHABİLİTASYON MERKEZİ	YENİ BATI MAH. 2400 SK. NO: 17A YENİMAHALLE / ANKARA
ANKARA	YENİMAHALLE	ÖZEL MAVİ YILDIZLAR ÖZEL EĞİTİM VE REHABİLİTASYON MERKEZİ	ESENTEPE MAH. RAGIP TÜZÜN CAD. ÖZEL MAVİ YILDIZLAR REHABILITASYON M. BLOK NO: 315 İÇ KAPI NO: 1 YENİMAHALLE / ANKARA (DİĞER İÇ KAPILAR: 2-3-4)
ANKARA	YENİMAHALLE	ÖZEL MOR MENEKŞE ÖZEL EĞİTİM VE REHABİLİTASYON MERKEZİ	OSTİM MAH. 1316 CAD. NO: 8 İÇ KAPI NO: 1 YENİMAHALLE / ANKARA
ANKARA	YENİMAHALLE	ÖZEL RENKLİ YENİ UFUK ÖZEL EĞİTİM VE REHABİLİTASYON MERKEZİ	VARLIK MAH. YÖNTEMLİ SK. NO: 12 İÇ KAPI NO: 1 YENİMAHALLE / ANKARA
ANKARA	YENİMAHALLE	ÖZEL SEDAT TAŞ ÖZEL EĞİTİM VE REHABİLİTASYON MERKEZİ	TEPEALTI MAH. GÜRLER SK. NO: 114 İÇ KAPI NO: 1 YENİMAHALLE / ANKARA (DİĞER İÇ KAPILAR: 2-3-4-5)
ANKARA	YENİMAHALLE	ÖZEL SEVGİ ÖZEL EĞİTİM VE REHABİLİTASYON MERKEZİ	ÇİĞDEMTEPE MAHALLESİ ŞEHİT KADİR ÖZBEK SOKAK NO:3/A YENİMAHALLE/ ANKARA
ANKARA	YENİMAHALLE	ÖZEL TURKUAZ DİL KONUŞMA ÖZEL EĞİTİM VE REHABİLİTASYON MERKEZİ	GÜVENTEPE MAH. KARABALLI CAD. NO: 50A YENİMAHALLE / ANKARA
ANKARA	YENİMAHALLE	ÖZEL YAŞAM AĞACI ÖZEL EĞİTİM VE REHABİLİTASYON MERKEZİ	TURGUT ÖZAL MAH. 2179 CAD. ANATOLIA İKİZLERİ SİTESİ B BLOK NO: 2B İÇ KAPI NO: 45 YENİMAHALLE / ANKARA

ANKARA	YENİMAHALLE	ÖZEL YENİ HAYATLAR ÖZEL EĞİTİM VE REHABİLİTASYON MERKEZİ	YENİ BATI MAH. 2385 SK. NO: 22 YENİMAHALLE / ANKARA
ANKARA	YENİMAHALLE	ÖZEL YENİ İPEK ÖZEL EĞİTİM VE REHABİLİTASYON MERKEZİ	YENİ BATI MAH. 2401 SK. NO: 5 YENİMAHALLE / ANKARA
ANKARA	YENİMAHALLE	ÖZEL YENİ ROTAM ÖZEL EĞİTİM VE REHABİLİTASYON MERKEZİ	YENİ BATI MAH. 2402 CAD. NO: 6 YENİMAHALLE / ANKARA
ANKARA	YENİMAHALLE	ÖZEL YENİ SİMAY ÖZEL EĞİTİM VE REHABİLİTASYON MERKEZİ	YENİ BATI MAH. 2386 CAD. NO: 108 İÇ KAPI NO: 1 YENİMAHALLE / ANKARA
ANKARA	YENİMAHALLE	ÖZEL YENİMAHALLE DİL KONUŞMA ÖZEL EĞİTİM VE REHABİLİTASYON MERKEZİ	RAGIP TÜZÜN MAH. ANIL SK. DİL KONUŞMA ÖZEL EĞİTİM MERKEZİ BLOK NO: 1 İÇ KAPI NO: 1 YENİMAHALLE / ANKARA (DİĞER İÇ KAPILAR: 2-3)
ANKARA	YENİMAHALLE	ÖZEL YENİMAHALLE MAVİ ÖZEL EĞİTİM VE REHABİLİTASYON MERKEZİ	YUNUS EMRE MAH. AŞAN SK. NO: 20 İÇ KAPI NO: 1 YENİMAHALLE / ANKARA (DİĞER İÇ KAPILAR: 2-3-4)

BEDENSEL ENGELLİLER İLKOKUL VE ORTAOKUL

ANKARA	ALTINDAĞ	DOĞAN ÇAĞLAR BEDENSEL ENGELLİLER İLKOKULU	ÖRNEK MAH. FAİK SUAT CAD. NO: 21 İÇ KAPI NO: 1 ALTINDAĞ / ANKARA
ANKARA	ÇANKAYA	MİLLÎ EĞİTİM VAKFI GÖKKUŞAĞI ÖZEL EĞİTİM İLKOKULU	ÇAYYOLU MAH. 2659 SK. NO: 3 ÇANKAYA / ANKARA

GÖRME ENGELLİLER İLKOKUL VE ORTAOKUL

ANKARA	ALTINDAĞ	GÖRENELLER GÖRME ENGELLİLER İLKOKULU	ÖRNEK MAH. 672 SK. NO: 2 ALTINDAĞ / ANKARA
ANKARA	YENİMAHALLE	MİTAT ENÇ GÖRME ENGELLİLER İLKOKULU	

HAFİF DÜZEYDE ZİHİNSEL ENGELLİLER İLKOKUL

ANKARA	GÖLBAŞI	HALİSE ARSLAN ÖZEL EĞİTİM İLKOKULU	KIZILÇAŞAR MAH. 1184 CAD. İNCEK SAĞLIKLI YAŞAM MERKEZİ BLOK NO: 24 GÖLBAŞI / ANKARA
--------	---------	------------------------------------	--

İŞİTME ENGELLİLER İLKOKUL VE ORTAOKUL

ANKARA	ALTINDAĞ	KEMAL YURTBİLİR İŞİTME ENGELLİLER İLKOKULU	ÖRNEK MAH. ADALİHALİL SK. NO: 14 ALTINDAĞ / ANKARA
ANKARA	SİNCAN	YILMAZ BALABAN İŞİTME ENGELLİLER İLKOKULU	GAZİ OSMANPAŞA MAH. AYVAZ SK. YILMAZ BALABAN İŞİTME ENG.İ.O. VE O.O. BLOK NO: 1 SİNCAN / ANKARA

BEDENSEL ENGELLİLER LİSE

ANKARA	ALTINDAĞ	DOĞAN ÇAĞLAR ÖZEL EĞİTİM MESLEK LİSESİ	ÖRNEK MAH. FAİK SUAT CAD. DOĞAN ÇAĞLAR ÖZEL EĞT.MES.LİSESİ BLOK NO: 35 ALTINDAĞ / ANKARA
--------	----------	--	--

İŞİTME ENGELLİLER LİSE

ANKARA	ALTINDAĞ	KEMAL YURTBİLİR ÖZEL EĞİTİM MESLEK LİSESİ	AYDINLIKEVLER MAH. ÇAĞDAŞ SK. NO: 113 ALTINDAĞ / ANKARA
--------	----------	---	---

HAFİF ZİHİNSEL ENGELLİLER LİSE

ANKARA	ALTINDAĞ	YAHYA ÖZSOY ÖZEL EĞİTİM MESLEK OKULU	AYDINLIKEVLER MAH. ALTINPARK CAD. YAHYA ÖZSOY ÖZEL EĞİTİM MESLEK OKULU MÜDÜRLÜĞÜ BLOK NO: 8 ALTINDAĞ / ANKARA
ANKARA	ÇANKAYA	ÇANKAYA ÖZEL EĞİTİM MESLEK OKULU	METİN AKKUŞ MAH. İLKER CAD. ÇANKAYA ÖZEL EĞİTİM MESLEK OKULU BLOK NO: 105 ÇANKAYA / ANKARA
ANKARA	ÇUBUK	ÇUBUK ÖZEL EĞİTİM MESLEK OKULU	ATATÜRK MAH. ZİRVE 1 SK. ZİHİNSEL ENGELLİ OKULU BLOK NO: 14 ÇUBUK / ANKARA
ANKARA	ETİMESGUT	ETİMESGUT ÖZEL EĞİTİM MESLEK OKULU	ETİLER MAH. ETİLER CAD. İLÇE MİLLİ EĞİTİM MÜD BLOK NO: 14 ETİMESGUT / ANKARA
ANKARA	MAMAK	HURİN YAVUZALP ÖZEL EĞİTİM MESLEK OKULU	MEHTAP MAH. OKULLAR CAD. NO: 16 MAMAK / ANKARA
ANKARA	MAMAK	MAMAK ÖZKENT AKBİLEK ÖZEL EĞİTİM MESLEK OKULU	EKİN MAH. AVŞAR CADDE NO:26 PK:06320 MAMAK/ANKARA
ANKARA	MAMAK	ŞEHİT POLİS FEHMİ ŞAHİN ÖZEL EĞİTİM MESLEK OKULU	BOĞAZIÇI MAH. 1077 SK. NO: 4 MAMAK / ANKARA
ANKARA	POLATLI	POLATLI HUZUREVİ ÖZEL EĞİTİM MESLEK OKULU	ŞEHİTLİK MAH. YENİCE CADDE NO:26 PK:06900 POLATLI/ANKARA

ANKARA	SİNCAN	SİNCAN ÖZEL EĞİTİM MESLEK OKULU	GAZİ OSMANPAŞA MAH. ASIN SK. NO: 14 SİNCAN / ANKARA
ANKARA	SİNCAN	ŞEHİT NURETTİN ÜNER ÖZEL EĞİTİM MESLEK OKULU	ANDIÇEN MAH. GÜZELGAH CAD. YENİ RENK DERSANESİ BLOK NO: 13 İÇ KAPI NO: 1 SİNCAN / ANKARA
ANKARA	YENİMAHALLE	ÜMİT KAPLAN ÖZEL EĞİTİM MESLEK OKULU	25 MART MAH. KAŞIFLER CAD. ÜMİT KAPLAN ÖZEL EĞİTİM MESLEKİ EĞT. MRKZ. BLOK NO: 5 YENİMAHALLE / ANKARA
ANKARA	GÖLBAŞI	HALİSE ARSLAN ÖZEL EĞİTİM ORTAOKULU	KIZILÇAŞAR MAH. 1184 CAD. İNCEK SAĞLIKLI YAŞAM MERKEZİ BLOK NO: 24 GÖLBAŞI / ANKARA

ÖZEL EĞİTİM ANAOKULU

ANKARA	ALTINDAĞ	KEMAL YURTBİLİR ÖZEL EĞİTİM ANAOKULU	ÖRNEK MAH. ADALİHALİL CAD. NO: 14/1 ALTINDAĞ / ANKARA
ANKARA	ALTINDAĞ	NAZIM AKCAN ÖZEL EĞİTİM ANAOKULU	DOĞANTEPE MAH. 1376 SK. NAZIM AKCAN ÖZEL EĞİTİM ANAOKULU BLOK NO: 4/1 ALTINDAĞ / ANKARA
ANKARA	ÇANKAYA	MİLLÎ EĞİTİM VAKFI GÖKKUŞAĞI ÖZEL EĞİTİM ANAOKULU	ÇAYYOLU MAH. 2659 SK. NO: 3 ÇANKAYA / ANKARA
ANKARA	GÖLBAŞI	HALİSE ARSLAN ÖZEL EĞİTİM ANAOKULU	KIZILÇAŞAR MAH. 1184 CAD. İNCEK SAĞLIKLI YAŞAM MERKEZİ BLOK NO: 24 GÖLBAŞI / ANKARA
ANKARA	POLATLI	KARTALTEPE ÖZEL EĞİTİM ANAOKULU	YENİ MAH. LİSE CAD. BEDRİYE HALİL NACİ MIHCIOĞLU İLKOKULU BLOK NO: 17C POLATLI / ANKARA
ANKARA	YENİMAHALLE	İLKBAHAR ÖZEL EĞİTİM ANAOKULU	YUNUS EMRE MAH. GÜNEY SK. LOJMAN BLOK NO: 2 A- İÇ KAPI NO: - YENİMAHALLE / ANKARA

ÖZEL EĞİTİM UYGULAMA OKULU BİRİNCİ KADEME

ANKARA	AKYURT	BÜĞDÜZ ÖZEL EĞİTİM UYGULAMA OKULU I. KADEME	BÜĞDÜZ MAH. BÜĞDÜZ KÜME EVLERİ ÖZÜRLÜLER OKULU BLOK NO: 52 AKYURT / ANKARA
ANKARA	ALTINDAĞ	ÇAĞDAŞ ÖZEL EĞİTİM UYGULAMA OKULU I. KADEME	ÖRNEK MAH. HIZIR REİS CAD. NO: 3 ALTINDAĞ / ANKARA
ANKARA	ALTINDAĞ	YILDIZTEPE ÖZEL EĞİTİM UYGULAMA OKULU I. KADEME	YILDIZTEPE MAH. DOĞU CAD. OKUL BLOK NO: 43 ALTINDAĞ / ANKARA
ANKARA	BEYPAZARI	ETİ SODA A.Ş. ÖZEL EĞİTİM UYGULAMA OKULU I. KADEME	AYVAŞIK MAH. DİNARBEBY SK. ZİHİNSEL ENGELLİLER OKULU BLOK NO: 13 İÇ KAPI NO: 1 BEYPAZARI / ANKARA

ANKARA	ÇANKAYA	ANKARA LİONS KULÜBÜ ÖZEL EĞİTİM UYGULAMA OKULU I. KADEME	AŞIKPAŞA MAH. 214 CAD. NO: 35A ÇANKAYA / ANKARA
ANKARA	ÇANKAYA	MEHMET ULUCAN ÖZEL EĞİTİM UYGULAMA OKULU I. KADEME	PROF. DR. AHMET TANER KIŞLALI MAH. 2758 SK. NO: 3 ÇANKAYA / ANKARA
ANKARA	ÇANKAYA	NİMET DR. ERDOĞAN METO ÖZEL EĞİTİM UYGULAMA OKULU I. KADEME	ÇİĞDEM MAH. 1554. SOKAK NO:16 ÇANKAYA/ANKARA
ANKARA	ÇANKAYA	SÜHA ALEMDAROĞLU ÖZEL EĞİTİM UYGULAMA OKULU I. KADEME	BİRLİK MAH. 450. CADDE NO:40 PK:06660 ÇANKAYA/ANKARA
ANKARA	ÇANKAYA	YUSUF KARAMAN ÖZEL EĞİTİM UYGULAMA OKULU I. KADEME	YUKARI DİKMEN MAH. 786 CAD. YUSUF KARAMAN OTİSTİK OKUL BLOK NO: 1 ÇANKAYA / ANKARA
ANKARA	ÇUBUK	ÇUBUK ÖZEL EĞİTİM UYGULAMA OKULU I. KADEME	ATATÜRK MAH. ZİRVE 1 SK. ZİHİNSEL ENGELLİ OKULU BLOK NO: 14 ÇUBUK / ANKARA
ANKARA	ETİMESGUT	ERYAMAN ÖZEL EĞİTİM UYGULAMA OKULU I. KADEME	ERYAMAN MAH. 3 CAD. NO: 19 ETİMESGUT / ANKARA
ANKARA	GÖLBAŞI	GÖLBAŞI ÖZEL EĞİTİM UYGULAMA OKULU I. KADEME	EYİMİR MAH. 832/2 TEK LOJMANLARI KÜME EVLER NO:2 PK:06830 GÖLBAŞI/ ANKARA
ANKARA	KAHRAMAN KAZAN	KAZAN BELEDİYESİ ÖZEL EĞİTİM UYGULAMA OKULU I. KADEME	KUMPINAR MAH. KUMPINAR KÜME EVLERİ KAHRAMANKAZAN BELEDİYESİ ÖZEL SİTESİ EĞİTİM MERKEZİ BLOK NO: 25 K.KAZAN / ANKARA
ANKARA	KEÇİÖREN	KEÇİÖREN ÖZEL EĞİTİM UYGULAMA OKULU I. KADEME	BASİNEVLERİ MAH. BASIN CAD. ÖZEL EĞİTİM BLOK NO: 13 KEÇİÖREN / ANKARA
ANKARA	KEÇİÖREN	UYGUR ÖZEL EĞİTİM UYGULAMA OKULU I. KADEME	ETLİK MAH. ETLİK CAD. İDARİ BİNA BLOK NO: 194B KEÇİÖREN / ANKARA
ANKARA	MAMAK	ALİ GÜLTEKİN ÖZEL EĞİTİM UYGULAMA OKULU I. KADEME	TUZLUÇAYIR MAH. 593 SK. NO: 17 MAMAK / ANKARA
ANKARA	MAMAK	BARBAROS HAYRETTİN PAŞA ÖZEL EĞİTİM UYGULAMA OKULU I. KADEME	DOSTLAR MAH. 1456 CAD. NO: 35 MAMAK / ANKARA
ANKARA	MAMAK	BAŞKENT ÖZEL EĞİTİM UYGULAMA OKULU I. KADEME	KARAAĞAÇ MAH. 252 SK. 1. KADEME SİTESİ BAŞKENT ÖZEL EĞİTİM UYGULAMA OKULU BLOK NO: 2 MAMAK / ANKARA
ANKARA	MAMAK	MAMAK ÖZEL EĞİTİM UYGULAMA OKULU I. KADEME	CENGİZHAN MAH. 859. SOKAK NO:15 MAMAK/ANKARA
ANKARA	MAMAK	MEHMET KUDRET-SÜHEYLA SELÇUK ÖZEL EĞİTİM UYGULAMA OKULU I. KADEME	TÜRKÖZÜ MAH. 433. CADDE NO:12/1 MAMAK/ANKARA

ANKARA	POLATLI	POLATLI ÖZEL EĞİTİM UYGULAMA OKULU I. KADEME	İSTİKLAL MAH. AVCILAR CAD. NO: 50 İÇ KAPI NO: 1 POLATLI / ANKARA
ANKARA	PURSAKLAR	FARUK DUMAN ÖZEL EĞİTİM UYGULAMA OKULU I. KADEME	AYYILDIZ MAH. MİTHATPAŞA SK. NO: 9 PURSAKLAR / ANKARA
ANKARA	SİNCAN	ALİ AKTÜRK ÖZEL EĞİTİM UYGULAMA OKULU I. KADEME	GAZİ OSMANPAŞA MAH. YAŞAR DOĞU CAD. OKUL BLOK NO: 34 SİNCAN / ANKARA
ANKARA	SİNCAN	SİNCAN ÖZEL EĞİTİM UYGULAMA OKULU I. KADEME	FEVZİ ÇAKMAK MAH. KAZIM KARABEKİR CAD. OKUL BLOK NO: 13 SİNCAN / ANKARA
ANKARA	ŞEREFLİKOÇHİSAR	ŞEREFLİKOÇHİSAR ÖZEL EĞİTİM UYGULAMA OKULU I. KADEME	İSTİKLAL MAH. KARDELEN SK. ÖZEL EĞİTİM UYGULAMA OKULU BLOK NO: 8 ŞEREFLİKOÇHİSAR / ANKARA
ANKARA	YENİMAHALLE	İLLER BANKASI ÖZEL EĞİTİM UYGULAMA OKULU I. KADEME	ÇAMLICA MAH. 147 CAD. OTİZMLİ ÇOCUKLAR MRKZ. BLOK NO: 7D YENİMAHALLE / ANKARA
ANKARA	YENİMAHALLE	SAİT ULUSOY ÖZEL EĞİTİM UYGULAMA OKULU I. KADEME	ERGAZİ MAH. 1835 SK. SAIT ULUSOY ÖZEL EĞİTİM UYGULAMA OKULU BLOK NO: 1 YENİMAHALLE / ANKARA
ANKARA	YENİMAHALLE	ŞEHİT SALİH CİBİR ÖZEL EĞİTİM UYGULAMA OKULU I. KADEME	YUVAKÖY MAH. YUVA KÖYÜ KÜME EVLERİ NO: 19 YENİMAHALLE / ANKARA
ANKARA	YENİMAHALLE	YENİMAHALLE ÖZEL EĞİTİM UYGULAMA OKULU I. KADEME	ATA MAH. 3772 CAD. NO: 18B YENİMAHALLE / ANKARA

ÖZEL EĞİTİM UYGULAMA OKULU İKİNCİ KADEME

ANKARA	AKYURT	BÜĞDÜZ ÖZEL EĞİTİM UYGULAMA OKULU II. KADEME	BÜĞDÜZ MAH. BÜĞDÜZ KÜME EVLERİ ÖZÜRLÜLER OKULU BLOK NO: 52 AKYURT / ANKARA
ANKARA	ALTINDAĞ	ÇAĞDAŞ ÖZEL EĞİTİM UYGULAMA OKULU II. KADEME	ÖRNEK MAH. HIZIR REİS CAD. NO: 1 ALTINDAĞ / ANKARA
ANKARA	ALTINDAĞ	YILDIZTEPE ÖZEL EĞİTİM UYGULAMA OKULU II. KADEME	YILDIZTEPE MAH. DOĞU CAD. OKUL BLOK NO: 43 ALTINDAĞ / ANKARA
ANKARA	BEYPAZARI	ETİ SODA A.Ş. ÖZEL EĞİTİM UYGULAMA OKULU II. KADEME	AYVAŞIK MAH. DİNARBEY SK. ZİHİNSEL ENGELLİLER OKULU BLOK NO: 13 İÇ KAPI NO: 1 BEYPAZARI / ANKARA
ANKARA	ÇANKAYA	ANKARA LİONS KULÜBÜ ÖZEL EĞİTİM UYGULAMA OKULU II. KADEME	AŞIKPAŞA MAH. 214 CAD. NO: 35A ÇANKAYA / ANKARA
ANKARA	ÇANKAYA	MEHMET ULUCAN ÖZEL EĞİTİM UYGULAMA OKULU II. KADEME	PROF. DR. AHMET TANER KIŞLALI MAH. 2758 SK. NO: 3 ÇANKAYA / ANKARA
ANKARA	ÇANKAYA	NİMET DR. ERDOĞAN METO ÖZEL EĞİTİM UYGULAMA OKULU II. KADEME	ÇİĞDEM MAH. 1554. SOKAK NO:16 ÇANKAYA/ANKARA

ANKARA	ÇANKAYA	SÜHA ALEMDAROĞLU ÖZEL EĞİTİM UYGULAMA OKULU II. KADEME	BİRLİK MAH. 450. CADDE NO:40 PK:06660 ÇANKAYA/ANKARA
ANKARA	ÇANKAYA	YUSUF KARAMAN ÖZEL EĞİTİM UYGULAMA OKULU II. KADEME	YUKARI DİKMEN MAH. 786 CAD. YUSUF KARAMAN OTİSTİK OKUL BLOK NO: 1 ÇANKAYA / ANKARA
ANKARA	ÇUBUK	ÇUBUK ÖZEL EĞİTİM UYGULAMA OKULU II. KADEME	ATATÜRK MAH. ZİRVE 1 SK. ZİHİNSEL ENGELLİ OKULU BLOK NO: 14 ÇUBUK / ANKARA
ANKARA	ETİMESGUT	ERYAMAN ÖZEL EĞİTİM UYGULAMA OKULU II. KADEME	ERYAMAN MAH. 3 CAD. NO: 19 ETİMESGUT / ANKARA
ANKARA	GÖLBAŞI	GÖLBAŞI ÖZEL EĞİTİM UYGULAMA OKULU II. KADEME	EYMİR MAH. 832/2 TEK LOJMANLARI KÜME EVLER NO:2 PK:06830 GÖLBAŞI/ ANKARA
ANKARA	KAHRAMAN KAZAN	KAZAN BELEDİYESİ ÖZEL EĞİTİM UYGULAMA OKULU II. KADEME	KUMPINAR MAH. KUMPINAR KÜME EVLERİ KAHRAMANKAZAN BELEDİYESİ ÖZEL SİTESİ EĞİTİM MERKEZİ BLOK NO: 25 KAZAN / ANKARA
ANKARA	KEÇİÖREN	KEÇİÖREN ÖZEL EĞİTİM UYGULAMA OKULU II. KADEME	BASINEVLERİ MAH. BASIN CAD. ÖZEL EĞİTİM BLOK NO: 13 KEÇİÖREN / ANKARA
ANKARA	KEÇİÖREN	UYGUR ÖZEL EĞİTİM UYGULAMA OKULU II. KADEME	ETLİK MAH. ETLİK CAD. İDARİ BİNA BLOK NO: 194B KEÇİÖREN / ANKARA
ANKARA	MAMAK	ALİ GÜLTEKİN ÖZEL EĞİTİM UYGULAMA OKULU II. KADEME	TUZLUÇAYIR MAH. 593 SK. NO: 17 MAMAK / ANKARA
ANKARA	MAMAK	BARBAROS HAYRETTİN PAŞA ÖZEL EĞİTİM UYGULAMA OKULU II. KADEME	DOSTLAR MAH. 1456 CAD. NO: 35 MAMAK / ANKARA
ANKARA	MAMAK	BAŞKENT ÖZEL EĞİTİM UYGULAMA OKULU II. KADEME	KARAAĞAÇ MAH. 252 SK. 1. KADEME SİTESİ BAŞKENT ÖZEL EĞİTİM UYGULAMA OKULU BLOK NO: 2 MAMAK / ANKARA
ANKARA	MAMAK	MAMAK ÖZEL EĞİTİM UYGULAMA OKULU II. KADEME	CENGİZHAN MAH. 859. SOKAK NO:15 MAMAK/ANKARA
ANKARA	MAMAK	MEHMET KUDRET-SÜHEYLA SELÇUK ÖZEL EĞİTİM UYGULAMA OKULU II. KADEME	TÜRKÖZÜ MAH. 433. CADDE NO:12/1 MAMAK/ANKARA
ANKARA	POLATLI	POLATLI ÖZEL EĞİTİM UYGULAMA OKULU II. KADEME	İSTİKLAL MAH. AVCILAR CAD. NO: 50 İÇ KAPI NO: 1 POLATLI / ANKARA
ANKARA	PURSAKLAR	FARUK DUMAN ÖZEL EĞİTİM UYGULAMA OKULU II. KADEME	AYYILDIZ MAH. MİTHATPAŞA SK. NO: 9 PURSAKLAR / ANKARA
ANKARA	SİNCAN	ALİ AKTÜRK ÖZEL EĞİTİM UYGULAMA OKULU II. KADEME	GAZİ OSMANPAŞA MAH. YAŞAR DOĞU CAD. OKUL BLOK NO: 34 SİNCAN / ANKARA

ANKARA	SİNCAN	SİNCAN ÖZEL EĞİTİM UYGULAMA OKULU II. KADEME	FEVZİ ÇAKMAK MAH. KAZIM KARABEKİR.. CAD. SİNCAN ÖZEL EĞİTİM UYGULAMA OKULU BLOK NO: 9- İÇ KAPI NO: - SİNCAN / ANKARA
ANKARA	ŞEREFLİKOÇHISAR	ŞEREFLİKOÇHISAR ÖZEL EĞİTİM UYGULAMA OKULU II. KADEME	İSTİKLAL MAH. E 90 KARAYOLU CAD. NO: 79D İÇ KAPI NO: 1 ŞEREFLİKOÇHISAR / ANKARA
ANKARA	YENİMAHALLE	İLLER BANKASI ÖZEL EĞİTİM UYGULAMA OKULU II.KADEME	ÇAMLICA MAH. 147 CAD. OTİZMLİ ÇOCUKLAR MRKZ. BLOK NO: 7D YENİMAHALLE / ANKARA
ANKARA	YENİMAHALLE	SAİT ULUSOY ÖZEL EĞİTİM UYGULAMA OKULU II. KADEME	ERGAZİ MAH. 1835. SOKAK NO:1 YENİMAHALLE/ANKARA
ANKARA	YENİMAHALLE	ŞEHİT SALİH CİBİR ÖZEL EĞİTİM UYGULAMA OKULU II. KADEME	GÜZELYAKA MAH. GÜVENTEPE CAD. AYSE TOKUR ILKOKULU BLOK NO: 53 YENİMAHALLE / ANKARA
ANKARA	YENİMAHALLE	YENİMAHALLE ÖZEL EĞİTİM UYGULAMA OKULU II. KADEME	ATA MAH. 3772 CAD. NO: 18B YENİMAHALLE / ANKARA

ÖZEL EĞİTİM UYGULAMA OKULU ÜÇÜNCÜ KADEME

ANKARA	AKYURT	BÜĞDÜZ ÖZEL EĞİTİM UYGULAMA OKULU III. KADEME	BÜĞDÜZ MAH. BÜĞDÜZ KÜME EVLERİ ÖZÜRLÜLER OKULU BLOK NO: 52 AKYURT / ANKARA
ANKARA	ALTINDAĞ	ÇAĞDAŞ ÖZEL EĞİTİM UYGULAMA OKULU III. KADEME	ÖRNEK MAH. HIZIR REİS CAD. NO: 1 ALTINDAĞ / ANKARA
ANKARA	ALTINDAĞ	GÖRENELLER GÖRME ENGELLİLER ÖZEL EĞİTİM UYGULAMA OKULU III. KADEME	ÖRNEK MAH. 672. SOKAK NO:2 PK:06090 ALTINDAĞ/ANKARA
ANKARA	ALTINDAĞ	YILDIZTEPE ÖZEL EĞİTİM UYGULAMA OKULU III. KADEME	YILDIZTEPE MAH. DOĞU CAD. OKUL BLOK NO: 43 ALTINDAĞ / ANKARA
ANKARA	BEYPAZARI	ETİ SODA A.Ş. ÖZEL EĞİTİM UYGULAMA OKULU III. KADEME	AYVAŞIK MAH. DİNARBEY SOKAK NO:13 PK:06730 BEYPAZARI/ANKARA
ANKARA	ÇANKAYA	MEHMET ULUCAN ÖZEL EĞİTİM UYGULAMA OKULU III. KADEME	PROF. DR. AHMET TANER KIŞLALI MAH. 2758 SK. NO: 3 ÇANKAYA / ANKARA
ANKARA	ÇANKAYA	NİMET DR. ERDOĞAN METO ÖZEL EĞİTİM UYGULAMA OKULU III. KADEME	ÇİÇDEM MAH. 1554 SK. NO: 16 ÇANKAYA / ANKARA
ANKARA	ÇANKAYA	SÜHA ALEMDAROĞLU ÖZEL EĞİTİM UYGULAMA OKULU III. KADEME	BİRLİK MAH. 450 CAD. ANADOLU LİSESİ BLOK NO: 40 ÇANKAYA / ANKARA
ANKARA	ÇUBUK	ÇUBUK ÖZEL EĞİTİM UYGULAMA OKULU III. KADEME	ATATÜRK MAH. ZİRVE 1 SK. ZİHİNSEL ENGELLİ OKULU BLOK NO: 14 ÇUBUK / ANKARA

ANKARA	ETİMESGUT	MELEKLER ÖZEL EĞİTİM UYGULAMA OKULU III. KADEME	ERYAMAN MAH. 3 CAD. MELEKLER ÖZEL EĞİTİM UYGULAMA OKULU BLOK NO: 19/1 ETİMESGUT / ANKARA
ANKARA	GÖLBAŞI	GÖLBAŞI ÖZEL EĞİTİM UYGULAMA OKULU III. KADEME	EYMİR MAH. 832/2 TEK LOJMANLARI KÜME EVLER NO:2 PK:06830 GÖLBAŞI/ ANKARA
ANKARA	KAHRAMAN KAZAN	KAZAN BELEDİYESİ ÖZEL EĞİTİM UYGULAMA OKULU III. KADEME	KUMPINAR MAH. KUMPINAR KÜME EVLERİ KAZAN BELEDİYESİ ÖZEL SİTESİ EĞİTİM MERKEZİ BLOK NO: 25 KAZAN / ANKARA
ANKARA	KEÇİÖREN	BAĞLUM ÖZEL EĞİTİM UYGULAMA OKULU III. KADEME	KARŞIYAKA MAH. TÜRKMENİSTAN CAD. BAĞLUM MESLEKİ VETEKNIK ANADOLU LİSESİ BLOK NO: 17 KEÇİÖREN / ANKARA
ANKARA	KEÇİÖREN	UYGUR ÖZEL EĞİTİM UYGULAMA OKULU III. KADEME	ETLİK MAH. ETLİK CAD. İDARİ BİNA BLOK NO: 194B KEÇİÖREN / ANKARA
ANKARA	MAMAK	ALİ GÜLTEKİN ÖZEL EĞİTİM UYGULAMA OKULU III. KADEME	TUZLUÇAYIR MAH. 593 SK. NO: 17 MAMAK / ANKARA
ANKARA	MAMAK	MAMAK ÖZEL EĞİTİM UYGULAMA OKULU III. KADEME	CENGİZHAN MAH. 859 SK. MAMAK ÖZEL EĞİTİM MER. BLOK NO: 15 MAMAK / ANKARA
ANKARA	MAMAK	MEHMET KUDRET-SÜHEYLA SELÇUK ÖZEL EĞİTİM UYGULAMA OKULU III. KADEME	TÜRKÖZÜ MAH. 433 CAD. 12A SİTESİ ÖZEL EĞİTİM UYGULAMA MERKEZİ BLOK NO: 12/1 MAMAK / ANKARA
ANKARA	MAMAK	YILDIZ ÖZEL EĞİTİM UYGULAMA OKULU III. KADEME	MİSKET MAH. 605 SK. YILDIZ ÖZEL EĞİTİM UYGULAMA OKULU BLOK NO: 30/2 MAMAK / ANKARA
ANKARA	POLATLI	POLATLI ÖZEL EĞİTİM UYGULAMA OKULU III. KADEME	İSTİKLAL MAH. AVCILAR CAD. NO: 50 İÇ KAPI NO: 1 POLATLI / ANKARA
ANKARA	PURSAKLAR	PURSAKLAR ÖZEL EĞİTİM UYGULAMA OKULU III. KADEME	MİMAR SİNAN MAH. SUREL SK. FAİK HIZIROĞLU İLKÖĞRETİM OKULU BLOK NO: 2 PURSAKLAR / ANKARA
ANKARA	SİNCAN	ALİ AKTÜRK ÖZEL EĞİTİM UYGULAMA OKULU III. KADEME	GAZİ OSMANPAŞA MAH. YAŞAR DOĞU CAD. OKUL BLOK NO: 34 SİNCAN / ANKARA
ANKARA	ŞEREFLİKOÇHİSAR	ŞEREFLİKOÇHİSAR ÖZEL EĞİTİM UYGULAMA OKULU III. KADEME	İSTİKLAL MAH. E 90 KARAYOLU BULVARI NO:0 PK:06950 ŞEREFLİKOÇHİSAR/ ANKARA
ANKARA	YENİMAHALLE	İLLER BANKASI ÖZEL EĞİTİM UYGULAMA OKULU III. KADEME	ÇAMLICA MAH. 147 CAD. OTİZMLİ ÇOCUKLAR MRKZ. BLOK NO: 7D YENİMAHALLE / ANKARA
ANKARA	YENİMAHALLE	YENİMAHALLE ÖZEL EĞİTİM UYGULAMA OKULU III. KADEME	ATA MAH. 3772 CAD. B BLOK NO: 18B YENİMAHALLE / ANKARA

SİVİL TOPLUM KURULUŞLARI

Yenimahalle Belediyesi Engelliler Birimi	Yenimahalle Belediye Başkanlığı Gayret Mah. İvedik Caddesi No: 25 Yenimahalle / ANKARA	0312 526 26 26	isletmeistiraklermd@yenimahalle.bel.tr
Yenimahalle Kaymakamlığı Sosyal Hizmet Merkez Müdürlüğü	Demetgül Mahallesi 412. Sokak No: 37 Yenimahalle/ ANKARA	0312 346 39 08	yenimahalle.shm@ailevecalisma.gov.tr
Serebral Palsili Çocuklar Derneği (SERÇEV)	Kızılırmak Mah. Muhsin Yazıcıoğlu Cd. Engelsiz Oyun Parkı İçi Çankaya/ Ankara	0312 286 10 84 0532 692 14 28	sercev@sercev.org.tr
Otizm Vakfı	Hacılar Mahallesi 1262 Sokak No:15 İncek Gölbaşı/ ANKARA (Fenerbahçe Spor Kulübü Türk Telekom Ankara tesisleri yanı)	0312 460 16 28	http://www.otizmvakfi.org.tr/
Altı Nokta Körler Derneği	Erzurum mah. Dumlupınar Cad. Geçim Sokak No:21 Kurtuluş / ANKARA	0312 363 77 46	http://www.altinokta.org.tr/
Altı Nokta Körlere Hizmet Vakfı	Erzurum mah. Dumlupınar Cad. Geçim Sokak No:21 Kurtuluş / ANKARA	0312 363 77 45	https://www.altinokta-vakif.org.tr/
Disleksi Derneği	Mutlukent Mahallesi 1980 Cadde No. 7/A Ümitköy / Çankaya - ANKARA	0312 481 37 73	http://disleksidernegi.com/
Dikkat Eksikliği Hiperaktivite ve Özel Öğrenme Güçlüğü Derneği	Tunalı Hilmi Caddesi 31/2 Küçükesat/Ankara	0312 425 74 25	http://www.hiperaktivite.org.tr/index.html
Türkiye Özürlüler Eğitim ve Dayanışma Vakfı	Fatih Cad. Tepebaşı Güçsüzler Yurdu yanı Keçiören / Ankara / Türkiye	0312 360 97 47	http://www.ozevvakfi.org/
Zihinsel Yetersiz Çocukları Yetiştirme ve Koruma Vakfı	Bahçelievler Mahallesi, Makbule Ölçen Caddesi, No:6 Gölbaşı / ANKARA	0312 484 24 70	https://www.zicev.org.tr/
Tüm Engelliler Ve Aileleri Yardımlaşma Derneği Genel Merkezi(Teday)	Kazım Karabekir Mah. İstasyon Cad. Yunus Emre Sevgi Parkı İçi No:52 Etimesgut/Ankara	0312 244 43 43	http://www.teday.org/

Üniversitelerin Bulunduğum İl/ilçedeki Özel Eğitim ve Psikolojik Danışmanlık ve Rehberlik Bölümleri

6.BÖLÜM



Üniversitelerin Bulunduğum İl / İlçedeki Özel Eğitim Bölümleri ile Psikolojik Danışmanlık ve Rehberlik Bölümleri

Aşağıda proje illerinde gerekirse başvurabileceğiniz, özel gereksinimli çocuklar konusunda çalışmalar yürüten üniversiteler, özel eğitim ve psikolojik danışma ve rehberlik bölümleri listelenmiştir:

Ankara

Özel Eğitim Bölümleri:

- ✓ Ankara Üniversitesi, Eğitim Bilimleri Fakültesi, Özel Eğitim Bölümü
- ✓ Gazi Üniversitesi, Gazi Eğitim Fakültesi, Özel Eğitim Öğretmenliği Bölümü
- ✓ Hacettepe Üniversitesi, Eğitim Fakültesi, Özel Eğitim Öğretmenliği Rehberlik ve Psikolojik Danışmanlık Bölümleri:
- ✓ Ankara Üniversitesi, Eğitim Bilimleri Fakültesi, Rehberlik ve Psikolojik Danışmanlık Anabilim Dalı
- ✓ Başkent Üniversitesi, Eğitim Fakültesi, Rehberlik ve Psikolojik Danışmanlık Anabilim Dalı
- ✓ Gazi Üniversitesi, Gazi Eğitim Fakültesi, Rehberlik ve Psikolojik Danışmanlık Anabilim Dalı
- ✓ Hacettepe Üniversitesi, Eğitim Fakültesi, Rehberlik ve Psikolojik Danışmanlık Anabilim Dalı
- ✓ TED Üniversitesi, Eğitim Fakültesi, Rehberlik ve Psikolojik Danışmanlık Anabilim Dalı
- ✓ Ufuk Üniversitesi, Eğitim Fakültesi, Rehberlik ve Psikolojik Danışmanlık Anabilim Dalı

Gaziantep

Özel Eğitim Bölümleri:

- ✓ Hasan Kalyoncu Üniversitesi, Eğitim Fakültesi, Özel Eğitim Öğretmenliği

Rehberlik ve Psikolojik Danışmanlık Bölümleri:

- ✓ Gaziantep Üniversitesi, Eğitim Fakültesi, Rehberlik ve Psikolojik Danışmanlık Anabilim Dalı
- ✓ Hasan Kalyoncu Üniversitesi, Eğitim Fakültesi, Rehberlik ve Psikolojik Danışmanlık Anabilim Dalı

İstanbul

Özel Eğitim Bölümleri:

- ✓ Biruni Üniversitesi, Eğitim Fakültesi, Özel Eğitim Öğretmenliği
- ✓ İstanbul Aydın Üniversitesi, Eğitim Fakültesi, Özel Eğitim Öğretmenliği
- ✓ İstanbul Üniversitesi, Hasan Ali Yücel Eğitim Fakültesi, Özel Eğitim Öğretmenliği
- ✓ İstanbul Medipol Üniversitesi, Eğitim Fakültesi, Özel Eğitim Öğretmenliği
- ✓ İstanbul Okan Üniversitesi, Eğitim Fakültesi, Özel Eğitim Öğretmenliği
- ✓ İstanbul Sabahattin Zaim Üniversitesi, Eğitim Fakültesi, Özel Eğitim Öğretmenliği
- ✓ Maltepe Üniversitesi, Eğitim Fakültesi, Özel Eğitim Öğretmenliği
- ✓ Marmara Üniversitesi, Atatürk Eğitim Fakültesi, Özel Eğitim Öğretmenliği
- ✓ Yeditepe Üniversitesi, Eğitim Fakültesi, Özel Eğitim Öğretmenliği
Rehberlik ve Psikolojik Danışmanlık Bölümleri:
- ✓ Bahçeşehir Üniversitesi, Eğitim Bilimleri Fakültesi, Rehberlik ve Psikolojik Danışmanlık Anabilim Dalı
- ✓ Biruni Üniversitesi, Eğitim Fakültesi, Rehberlik ve Psikolojik Danışmanlık Anabilim Dalı
- ✓ Boğaziçi Üniversitesi, Eğitim Fakültesi, Rehberlik ve Psikolojik Danışmanlık Anabilim Dalı
- ✓ Fatih Sultan Mehmet Vakıf Üniversitesi, Eğitim Fakültesi, Rehberlik ve Psikolojik Danışmanlık Anabilim Dalı
- ✓ İstanbul 29 Mayıs Üniversitesi, Eğitim Fakültesi, Rehberlik ve Psikolojik Danışmanlık Anabilim Dalı

- ✓ İstanbul Aydın Üniversitesi, Eğitim Fakültesi, Rehberlik ve Psikolojik Danışmanlık Anabilim Dalı
- ✓ İstanbul Kültür Üniversitesi, Eğitim Fakültesi, Rehberlik ve Psikolojik Danışmanlık Anabilim Dalı
- ✓ İstanbul Medeniyet Üniversitesi, Eğitim Bilimleri Fakültesi, Rehberlik ve Psikolojik Danışmanlık Anabilim Dalı
- ✓ İstanbul Medipol Üniversitesi, Eğitim Fakültesi, Rehberlik ve Psikolojik Danışmanlık Anabilim Dalı
- ✓ İstanbul Okan Üniversitesi, Eğitim Fakültesi, Rehberlik ve Psikolojik Danışmanlık Anabilim Dalı
- ✓ İstanbul Sabahattin Zaim Üniversitesi, Eğitim Fakültesi, Rehberlik ve Psikolojik Danışmanlık Anabilim Dalı
- ✓ İstanbul Üniversitesi, Hasan Ali Yücel Eğitim Fakültesi, Rehberlik ve Psikolojik Danışmanlık Anabilim Dalı
- ✓ Maltepe Üniversitesi, Eğitim Fakültesi, Rehberlik ve Psikolojik Danışmanlık Anabilim Dalı
- ✓ MEF Üniversitesi, Eğitim Fakültesi, Rehberlik ve Psikolojik Danışmanlık Anabilim Dalı
- ✓ Marmara Üniversitesi, Atatürk Eğitim Fakültesi, Rehberlik ve Psikolojik Danışmanlık Anabilim Dalı
- ✓ Yeditepe Üniversitesi, Eğitim Fakültesi, Rehberlik ve Psikolojik Danışmanlık Anabilim Dalı
- ✓ Yıldız Teknik Üniversitesi, Eğitim Fakültesi Rehberlik ve Psikolojik Danışmanlık Anabilim Dalı

Kütahya

Özel Eğitim Bölümleri:

- ✓ Dumlupınar Üniversitesi, Eğitim Fakültesi, Özel Eğitim Bölümü

Kaynak Video Listesi

7. BÖLÜM

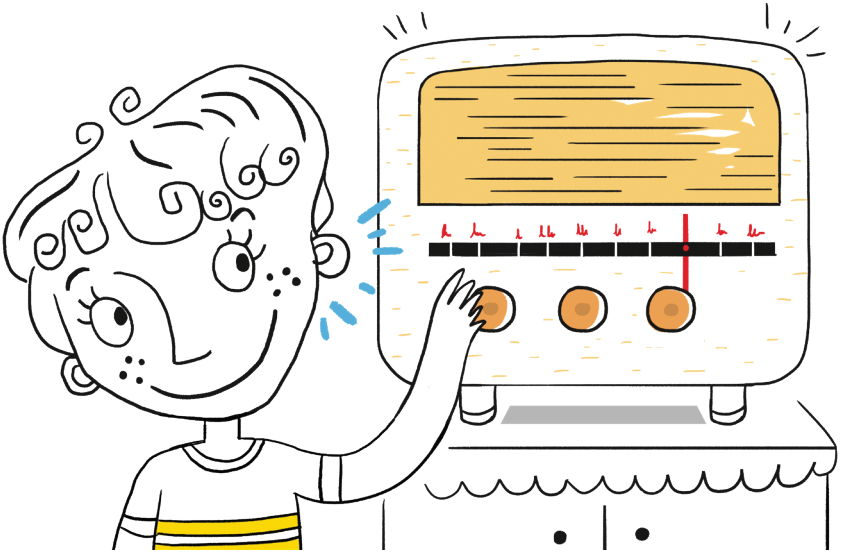

1- Otizm Spektrum Bozukluğunda Güncel Gelişmeler

<https://www.youtube.com/watch?v=uMJYIiykpUA>

Doç. Dr. Seray OLÇAY

Doç. Dr. Şerife YÜCESOY ÖZKAN

Dr. Onur ÖZDEMİR

2- Türkiye’de Düünden Bugüne OSB

<https://www.youtube.com/watch?v=wJweywfqINDU>

Prof. Dr. Bülbin Sucuoğlu

3- OSB’de yürütülen öğretim uygulamalarında veriye dayalı karar verme

<https://www.youtube.com/watch?v=S6PAAX8fhUg>

Prof. Dr. Elif Tekin İftar

4- OSB’de Ebeveyn Aracılı Müdahaleler

<https://www.youtube.com/watch?v=JlnSsiz7c7s>

Dr. Öğr. Üyesi Yusuf Akemoğlu

5- OSB ve Bütünleştirme: Sınıf içi Öğrenme Ortamlarının Desenlenmesi

https://www.youtube.com/watch?v=-m8rFyslF_k

Doç. Dr. Necdet Karasu

6- OSB’de Kanıt Temelli Müdahaleler I: Kapsamlı Müdahaleler

<https://www.youtube.com/watch?v=ICUJjowoQic>

Dr. Öğretim Üyesi Gözde Tomris

7- Otizm Spektrum Bozukluğunda Odaklanmış Müdahaleler

<https://www.youtube.com/watch?v=cDrUL2Ywi24>

Dr. Seçil Çelik

8- Otizm Spektrum Bozukluklarında Okuma Becerileri

https://www.youtube.com/watch?v=UyvJWUYU5_A

Prof. Dr. David Saldana

9- Otizm Spektrum Bozukluğunda Sosyal Taklit

https://www.youtube.com/watch?v=8navnV06N_o

Dr. Öğretim Üyesi Gökhan Töret

10- Otizm Spektrum Bozukluęunda Alternatif ve Destekleyici İletiřim
<https://www.youtube.com/watch?v=t1xCE9co30Y>

Prof. Dr. Onur Kurt
Dr. Öğr. Üyesi Derya Genç Tosun

11- Nöroloji Penceresinden Otizm Spektrum Bozukluęu
<https://www.youtube.com/watch?v=UJx0tKfkWbk>

Prof. Dr. Barıř Korkmaz

12- Otizm Spektrum Bozukluęunun Tarihçesi ve Epidemiyolojik Çalıřmalar
<https://www.youtube.com/watch?v=Q4op1Egeuj4>

Prof. Dr. Birim Günay Kılıç
Prof. Dr. Melda Akçakın

13- OSB'de Söz Öncesi İletiřim Becerilerini Kazandırmada Kullanılan Teknikler: Rutin Baęlantılarda Müdahale
<https://www.youtube.com/watch?v=QOWKJj2BJc>

Prof. Dr. Emine Rüya Güzel Özmen

14- Otizm Spektrum Bozukluęunda Sınıf Yönetimi ve Problem Davranıřların Önlenmesi
<https://www.youtube.com/watch?v=cn6XAA3aCXw>

Prof. Dr. řerife Yücesoy Özkan

15- Otizm Spektrum Bozukluęunda Oyun
<https://www.youtube.com/watch?v=5Z2Xy3veNJE>

Arř. Gör. Dr. Iřık Akın Bülbül

16- 21 Mart Dünya Down Sendromu Farkındalık Günü Konferansı
<https://www.youtube.com/watch?v=N2h-gNj4tS4>

17- 2 Nisan Dünya Otizm Farkındalık Günü Konferansı
<https://www.youtube.com/watch?v=3EidOYHt4w0>

18- Otizm Spektrum Bozukluęunda Dil, Zihin Kuramı ve Yönetici İřlev İliřkisi
<https://www.youtube.com/watch?v=WLYbFc0hcWg>

Prof. Dr. Funda Acarlar

19- OSB’de Sınırlı ve Tekrarlayıcı Davranışlar

<https://www.youtube.com/watch?v=uYkAV86golg>

Dr. Onur Özdemir

20- Otizm Spektrum Bozukluğu:Psikopatoloji ve Komorbid Bozukluklar

<https://www.youtube.com/watch?v=U-MtFFPFCFO>

Doç Dr. Didem Öztop

Arş. Gör. Dr. Meltem Günaydın

21- Tanıdan Müdahaleye Otizm Spektrum Bozukluğu Paneli

<https://www.youtube.com/watch?v=nJ5ws9RC38>

22- Otizm Spektrum Bozukluğunda Motor Gelişim Sorunları ve Fiziksel Eğitim

<https://www.youtube.com/watch?v=iX9LY4s7odi>

Prof. Dr. Mehmet Yanardağ

23- OSB’de Tıbbi Müdahaleler

<https://www.youtube.com/watch?v=i5b9bA05cnu>

Prof. Dr. Özalp Ekinci

24- OSB’de Ortak Dikkat Aracılı Müdahaleler ve ODSİ Erken Müdahale Programı

https://www.youtube.com/watch?v=e_EKu15In9A

Prof. Dr. Selda Özdemir

Ar. Gör. Dr. Işık Akın Bülbül

25- OSB’de Doğal ve Gelişimsel Yaklaşımlar

<https://www.youtube.com/watch?v=PgmtROlG1HI>

Prof. Dr. İbrahim Halil Diken

26- Otizm Spektrum Bozukluğunda Sosyal Becerilerin Öğretimi

https://www.youtube.com/watch?v=czzl_Cb2r2I

Doç. Dr. Seray Olçay

27- Otizm Spektrum Bozukluğunda Niyeti Anlama ve Değerlendirilmesi

<https://www.youtube.com/watch?v=LgWkorzDz74>

Arş. Gör. Samet Burak Taylan

28- Okul Öncesi Sınıflarda OSB Olan Çocuklarda DATA Modelinin Kullanımı
https://www.youtube.com/watch?v=zUup_DFid44

Prof. Dr. Hatice Bakkaloğlu
Doç. Dr. Meral Çilem Ökcün Akçamuş

29- Okuma Temelinde Öğrenme Güçlüğü'nün Erken Dönem Belirtileri
https://www.youtube.com/watch?v=7GQN4wAN_KY

Öğr. Gör. Dr. Burcu Kılıç Tülü

30- Öğrenme ve Beyin Nörolojik Bakış Açısıyla Öğrenme Güçlüğü
<https://www.youtube.com/watch?v=2DaCrhK4DIQ>

Dr. Bülent Madi

31- 3 Aralık Dünya Engelliler Günü Paneli
<https://www.youtube.com/watch?v=szm7C7H0t6g>

32- Öğrenme Güçlüğü ve Tanılama Süreçleri
<https://www.youtube.com/watch?v=VRynq9FeH54>

Doç. Dr. Didem Öztop

33- Özel Öğrenme Güçlüğü Çocuklarda Okuma Güçlüklerine Müdahale
<https://www.youtube.com/watch?v=nIBZZoK9HAU>

Prof. Dr. Macid Ayhan Melekoğlu

34- Yazma Güçlükleri: Özellikleri ve Müdahaleye Yönelik Öneriler
<https://www.youtube.com/watch?v=Fv5stTtD1SQ>

Dr. Öğr. Üyesi Zeynep Bahap Kudret

35- Matematik Güçlükleri: Değerlendirme ve Desteklemeye Yönelik Pratik Öneriler
<https://www.youtube.com/watch?v=dyGX7JcaCic>

Doç. Dr. Birkan Güldenoğlu
Dr. Ufuk Özkubat

36- Öğrenme Güçlüğü Olan Üstün Yetenekliler
<https://www.youtube.com/watch?v=OjeGXkez9NQ>

Doç. Dr. Ahmet Bildiren

37- Öğrenme Güçlüğünde Bilişsel Strateji Öğretimi ve Akademik Becerilerin Desteklenmesi

<https://www.youtube.com/watch?v=LVWsV3IARhM>

Prof. Dr. Emine Rüya Güzel Özmen

Doç. Dr. Arzu Doğanay Bilge

TOHUM OTİZM VAKFI VİDEOLARI

1- Eğitimde Engelli Hakları: Kılavuz Tanıtımı

<https://www.youtube.com/watch?v=FSebmt1NkgY>

Betül Olgun

2- Eğitimde Engelli Hakları: Ayrımcılığı Azaltmak

<https://www.youtube.com/watch?v=r7K-0egrDIQ>

Kenan Çayır

3- Eğitimde Engelli Hakları: Öğrenmeye Katılımı Artırmak

<https://www.youtube.com/watch?v=g9CutZYRFFM>

Melisa Soran

4- Eğitimde Engelli Hakları: Canavar Hikayeleri

<https://www.youtube.com/watch?v=gqMtXhRvylI>

Dilek Kutbay

5- Eğitimde Engelli Hakları: Sınıfça Tanışıyoruz

<https://www.youtube.com/watch?v=k46CzN-iQ2w>

Selcen Tuğba Aytaş

6- Eğitimde Engelli Hakları: Yeni Bir Şehir Kuruyoruz

<https://www.youtube.com/watch?v=fn1V7zVNxQE>

Sena Sezen Tulumluoğlu

7- Eğitimde Engelli Hakları: Fark Yaratabilirim

https://www.youtube.com/watch?v=YsK0v_FU3MA

Sena Sezen Tulumluoğlu

8- Eğitimde Engelli Hakları: Herkes Farklı Herkes Eşit
<https://www.youtube.com/watch?v=ACHB-mPNdas>

Sena Sezen Tulumluoğlu

9- Eğitimde Engelli Hakları: Alarm! Haklar Kayboldu
https://www.youtube.com/watch?v=9WBgo_n1h3Q

Selcen Tuğba Aytaş

10- Otizimli Çocuklara Beceri Kazandırma: Giriş Bölümü
<https://www.youtube.com/watch?v=52hGYq8PRzs>

11- Otizimli Çocuklara Beceri Kazandırma: Öğrenmeye Hazırlık ve Ödül Belirleme

https://www.youtube.com/watch?v=_TlGibcyLuY

12- Otizimli Çocuklara Beceri Kazandırma: İstek Bildirme
<https://www.youtube.com/watch?v=Sf9BfrZ3n7w>

13- Otizimli Çocuklara Beceri Kazandırma: Basit Komutları Yerine Getirme
<https://www.youtube.com/watch?v=YpI3pkgvOW4>

14- Otizimli Çocuklara Beceri Kazandırma: Nesneleri Tanıma
<https://www.youtube.com/watch?v=8wf-w7QTKK0>

15- Otizimli Çocuklara Beceri Kazandırma: İnsan Hareketlerini Taklit Etme
<https://www.youtube.com/watch?v=prWsrbgDqJU>

16- Otizimli Çocuklara Beceri Kazandırma: Bölüm Nesneleri Eşleme ve Sınıflandırma
<https://www.youtube.com/watch?v=dO32LgcAgn4>

17- Otizimli Çocuklara Beceri Kazandırma: Yüz Hareketlerini ve Sözcükleri Taklit Etme
<https://www.youtube.com/watch?v=YRg131mUPRM>

18- Otizimli Çocuklara Beceri Kazandırma: Basit Sorulara Sözlü Cevap Verme

<https://www.youtube.com/watch?v=NPP4zuAYigA>

19- Otizimli Çocuklara Beceri Kazandırma: Nesnelere Adlandırma

<https://www.youtube.com/watch?v=yiR0hmkgnsQ>

20- Otizimli Çocuklara Beceri Kazandırma: Tuvalet Becerisi Edinme

<https://www.youtube.com/watch?v=3sf0KKAy6ZU>

21- Otizimli Çocuklara Beceri Kazandırma: Son Söz

<https://www.youtube.com/watch?v=bI8HV1uM0oA>

* İlgili linkleri bulabileceğiniz QR kod kitin en arkasındadır.

Tohum Otizm Vakfı Kaynak Öneri Listesi

8. BÖLÜM

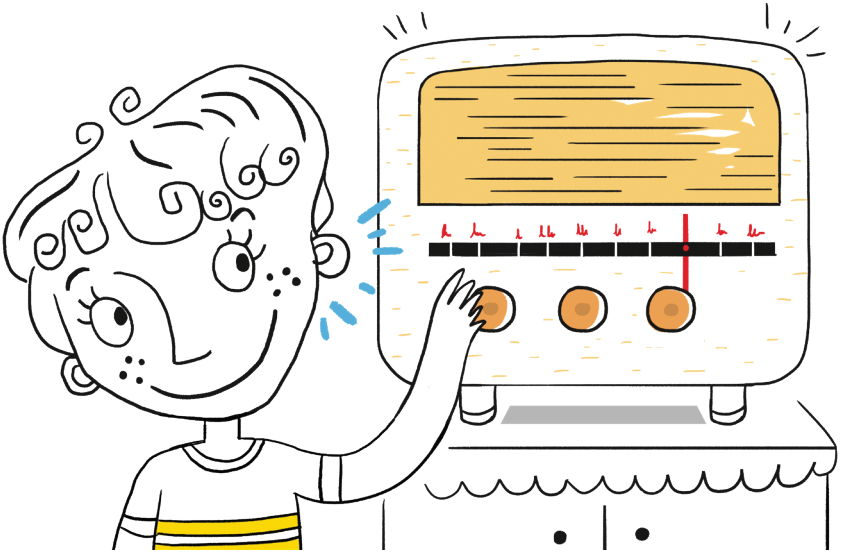

TOHUM OTİZM VAKFI EĞİTİM AMAÇLI ÖNERİ KAYNAK LİSTESİ

ONLINE EĞİTİM PORTALLARI

1	Tohum Otizm Vakfı Eğitim Portalı	Link
2	Iris Center	Link
3	Autism Focused Intervention Resources & Modules (AFIRM)	Link
4	Center for Development & Disability	Link
5	Autism Online	Link
6	Autism Internet Modules	Link
7	Positive Partnerships	Link
8	Leicestershire Communities	Link
9	Center for Development & Disability	Link
10	Autizm Portalı	Link
11	The Thompson Center Online Autism Training Modules	Link

SANAL SINIF PLATFORMLARI

1	ClassDojo	Link
2	Edmodo	Link
3	Moodle	Link
4	Engrade	Link
5	Google Classroom	Link

SANAL SINIF PLATFORMLARI

1	Zoom	Link
2	GoogleMeet	Link
3	Skype	Link
4	Any Meeting	Link
5	Microsoft Teams	Link
6	Ring Central	Link

GÖRSEL TASARIM VE KAYNAK WEB SİTELERİ

1	Pixabay	Link
2	Canva	Link
3	Dreams Time	Link
4	Vector Stock	Link
5	Picography	Link
6	Stockvault	Link
7	Pexels	Link
8	Unsplash	Link
9	StockSnap.io	Link

ONLINE SUNUM PLATFORMLARI

1	Prezi	Link
2	Emaze	Link
3	Nearpod	Link
4	Touchcast	Link

İNTERAKTİF WEB ARAÇLARI PLATFORMLARI

1	Wordwall	Link
2	PowToon	Link
3	Arcademic Skill Builders	Link
4	StoryboardThat	Link
5	Seesaw	Link
6	Highlights Kids	Link
7	IXL	Link
8	Math Games	Link
9	National Geographic Kids	Link
10	MS Power Point	Link

KAVRAM HARİTALARI VE ÇİZİM ARAÇLARI

1	Mindomo	Link
2	MindMeister	Link
3	Popplet	Link
4	PearlTrees	Link
5	StormBoard	Link
6	Bubbl.us	Link

EĞİTİM MATERYALİ GELİŞTİRMEK İÇİN KAYNAK WEB SİTELERİ

1	Teachers Pay Teachers	Link
2	Educate Autism	Link
3	Living with Well Autism	Link
4	Do2Learn	Link
5	Autism Work Tasks	Link
6	Tes	Link
7	Twinkl	Link
8	123HomeSchool	Link
9	ABCYA	Link
10	All Kids Network	Link
11	Amazing Educational Resources	Link
12	Brain Pop	Link

KELİME BULUTLARI

1	Word Clouds	Link
2	Word It Out	Link
3	Jason Davies	Link
4	Word Art Link	Link
5	Monkey Learn	Link

ONLINE DEĞERLENDİRME PLATFORMLARI

1	Quizzz	Link
2	Kahoot	Link
3	Google Form	Link
4	Mentimeter	Link
5	Tricider	Link
6	Plickers	Link
7	Socrative	Link
8	Survey Monkey	Link
9	Padlet	Link
10	Answer Garden	Link

ONLINE DEĞERLENDİRME PLATFORMLARI

1	Quizzz	Link
2	Kahoot	Link
3	Google Form	Link
4	Mentimeter	Link
5	Tricider	Link
6	Plickers	Link
7	Socrative	Link
8	Survey Monkey	Link
9	Padlet	Link
10	Answer Garden	Link

EĞİTİCİ MOBİL UYGULAMALAR

NO	MOBİL UYGULAMA ADI	iOS	ANDROID	WEB
1	Tohum Eğitim	Link	Link	Yok
2	Dinle Konuş	Link	Link	Yok
3	Tohum Otizm Mobil Uygulaması (Tablet+Telefon)	Link	Link	Link
4	İçimdeki Hazine	Link	Link	Yok
5	Çocuklar için 384 Yapboz	Link	Link	Yok
6	Çocuk Yapboz Yiyecek Bulmaca	Link	Link	Yok
7	SN1K Neden? Yapboz ile Öğren	Link	Yok	Yok
8	TRT Çocuk Sürpriz Kutusu	Link	Link	Yok
9	TRT Çocuk Anaokulum	Link	Link	Yok
10	TRT Canım Kardeşim	Link	Link	Yok
11	TRT İbi	Link	Link	Yok
12	TRT Maysa ve Bulut Oba	Link	Link	Yok
13	TRT Kare	Link	Link	Yok
14	Saatleri Öğreniyorum	Link	Link	Yok
15	Nesneleri Öğreniyorum	Link	Yok	Yok
16	Renkleri Öğreniyorum	Link	Link	Yok
17	SN1K Soruları: Neden? Konuşma-Eğitim-Eğlence	Link	Yok	Yok

DiĞER FAYDALI LİNKLER

1	Tolkido	Link
2	Dođal Öğretim Projesi	Link
3	Autism Speaks	Link
4	Autism Society	Link
5	Autism UK	Link
6	Kid Sense	Link
7	Princeton Child Development Institute	Link
8	Potty Genius	Link
9	Gelişimsel Destek Programı	Link
10	Proje EV-DES	Link

TOHUM OTİZM VAKFI WEBİNARLARI

1	Prof. Dr. Bülbin Sucuođlu, Okul Öncesinde Sınıf Yönetimi ve Bütünleştirme	Link
2	Dr. Öğr. Üyesi Özlem Toper, OSB Tanılı Bireylerde Davranış Problemlerini Yönetme	Link
3	Prof. Dr. Özgür Öner, Otizmde Tanı ve Deđerlendirme	Link
4	Prof. Dr. Elif Tekin İftar, Otizmde Bilimsel Dayanaklı Uygulamalar	Link
5	Doç Dr. Seray Olçay, Otizmde Problem Davranışlarla Mücadele Yöntemleri	Link
6	Psk. Nehir Merinoslu, Eğitimde Kullanılabilecek Eğitim Kaynakları	Link
7	Dr. Öğr. Üyesi Ahmet Fidan, Otizmlı Çocuklarda Davranışsal Beslenme Sorunları ve Müdahaleler	Link
8	Dr. Öğr. Üyesi Emre Ünlü, Otizmlı Çocuklara Tuvalet Becerilerinin Öğretimi	Link
9	Prof. Dr. Onur Kurt, Otizmlı Çocuklarda Ortak Dikkat Sorunları	Link
10	Ar. Gör. Dr. H. Deniz Deđerimenci, Güvenlik Becerileri ve Öğretimi	Link
11	Prof. Dr. Arzu Özen, Oyun Becerileri ve Öğretimi	Link
12	Psk. Nehir Merinoslu, Psk. Alperen Aşanbuđa Otizmlı Bireylerin İstihdamı: Otizmlı Bireyler Eker ile İş Gücünde	Link
13	Hayal Korkmaz, Özel Eğitimde Etik ve Profesyonellik	Link
14	Uzm. Nergiz Koçarslan, Bireyselleştirilmiş Öğretimi Tasarlama	Link
15	Uzm. Deniz Yılmaz, Otizmlı Çocuklar için Motivasyon Sistemleri Geliştirme	Link
16	Psk. Nehir Merinoslu, Ayrık Denemelerle Öğretim	Link
17	Uzm. Deniz Yılmaz, Etkinlik Çizelgeleri ve Kullanım Örnekleri	Link
18	Psk. Nehir Merinoslu, Fırsat Öğretimi	Link
19	Uzm. Deniz Yılmaz, Replikli Öğretim	Link
20	Uzm. Neslihan Canpolat Çiđ, Alternatif ve Destekleyici İletişim Sistemleri (ADİS)	Link
21	Prof. Dr. İbrahim Halil Diken, Anne-Babalar için: Çocuđumla Nasıl Etkileşim Kurabilirim?	Link
22	Psk. Nehir Merinoslu, Taklit Becerilerinin Öğretimi	Link
23	Aslı Gözde, Eşleme ve Sınıflama Becerilerinin Öğretimi	Link
24	Psk. İlknur Uslu, Duygusal Dayanıklılık	Link
25	Uzm. Dilan Aytaç, Otizmlı Çocuklara Öz bakım Becerilerinin Öğretimi	Link
26	Av. Cansu Korkmaz, Özel Gereksinimli Çocuk Ailelerin Yasal Hakları	Link
27	Prof. Dr. Sezgin Vuran, Uygulamalı Davranış Analizi	Link
28	Hakan Sezgin, Otizmde Müzik Uygulamaları	Link
29	Prof. Dr. Sezgin Vuran, Özel Eğitimde Aile Eğitimi	Link
30	Uzm. Tanyel Süzer, Otizmde Cinsel Gelişim ve Eğitim	Link
31	Hayal Korkmaz, Problem Davranışlarla Başa Çıkma: Vaka Örnekleri	Link
32	Ebru Kılıç Arđu, Eğitimde Engelli Hakları Projesi Etkinlik Önerileri	Link
33	Dr. Erkan Kurnaz, OSB ve Teknoloji Kullanımı: Bilindik Sorulara Alışılmadık Cevaplar	Link

34	Uzm. Başak Topçuoğlu, Amerika Birleşik Devletlerinde Özel Eğitim Uygulamaları	Link
35	Elif Karabulut, Yetişkinlik Döneminde Otizmlı Bireyler	Link
36	Prof. Dr. Selda Özdemir, Otizm Spektrum Bozukluğunda Zihin Kuramı	Link
37	Dr. Amanda Freeman, Pandemi Döneminde PCDI' da Uzaktan Eğitim ve Telehealth Uygulamaları	Link
38	Uzm. Nihan Bozkurt, Kaynaştırma Yolu ile Eğitim	Link
39	"Uzm. Nergiz Koçarlan-Hayal Kormaz, TOV Okulunda Pandemi Döneminde Uzaktan Öğretim ve Aile Eğitimi Uygulamaları"	Link
40	Psk. Ayşenur Kekiç, Özel Eğitimde Materyal Geliştirme	Link
41	"Uzm. Neslihan Canpolat Çiğ, Uzm. Deniz Yılmaz, Psk. Nehir Merinoslu, Selçuk Bayram, Mahmut Aygün, Ulusal Özel Eğitim Materyal Kütüphanesi Oluşturma"	Link
42	"Öğr. Üyesi Ali Kaymak, Özel Eğitim Alanında Türkiye'deki İlk ve Tek Enstitü: Anadolu Üniversitesi Engelliler Araştırma Enstitüsü"	Link
43	Dr. Buket Kısaç, Kesin Öğretim ve Kalıcılık	Link
44	Dr. Zuhar Rende Berman, Otizmde Dil ve Davranış Gelişimi	Link
45	Uzm. Tanyel Süzer, Gelişimsel Yetersizliği Olan Bireylerin Cinsel Gelişimi ve Eğitimi	Link
46	Doç. Dr. Necdet Karasu, Otizm Spektrum Bozukluğunda Sosyal Becerilerin Desteklenmesi	Link
47	Prof. Dr. Atilla Cavkaytar – Mehmet Kızıtaş, Özel Gereksinimli Bireylerin Mesleki Eğitimi ve İstihdamı	Link
48	Psk. Nehir Merinoslu, Tuvalet Eğitim Kitini Kullanarak Tuvalet Becerilerinin Öğretimi	Link
49	Psk. Nehir Merinoslu, Beslenme Eğitim Kitini Kullanarak Beslenme Becerilerinin Öğretimi	Link
50	Psk. Dilan Aytaç, Nokta Belirleme Tekniğini (Touch Math) Kullanarak Dört İşlem Becerilerinin Öğretimi	Link
51	Dr. Kerem Dündar, Çocukların Özel Beyni	Link
52	Dkt. Tara Tuchel, Otizmlı Çocukların Eğitimi için On İpucu	Link
53	Uzm. Deniz Yılmaz, Özel Eğitimde Web 2.0 Araçları Kullanarak Dijital İçerikler Geliştirme	Link
54	Yazar Gabriele Clima, Edebiyatla Otizme Farkındalık Kazandırmak: Mırıldanan Çocuk	Link
55	Dr. Didem Güven, Uygun Olmayan Sosyo Cinsel Davranışlar ve Müdahale Stratejileri	Link
56	Dr. Oğuzcan Çiğ, Eğitimde Baba Katılımının Çocuk Gelişimi Üzerine Etkisi	Link
57	Prof. Dr. Yankı Yazgan, Dr. Gresa Çarxahiu Bulut, Dr. Onur Tuğçe Poyraz Fındık, Otizmde Büyüdükçe Neler Olur?	Link
58	Dr. Başak Ayık, Otizm Spektrum Bozukluğu ve Obsesif Kompulsif Bozukluk	Link
59	Dr. Erman Türkil, Özel Gereksinimli Çocuklarda Enstrüman Eğitimi	Link
60	Dr. Öğr. Üyesi Oktay Taymaz Sarı, Otizmde Zihin Kuramı ve Eğitime Yansımaları	Link
61	Doç. Dr. Barış Ekici, Otizm, Oyun ve Nöroloji: NöroPLAY	Link
62	Prof. Dr. Yasemin Ergenekon - Psk. Alperen Aşanboğa, Otizmlı Bireylerde Geçiş ve İstihdam	Link
63	Özel Eğtm. Uzm. / Dav. Analisti Nursinem Şirin, UDA ile İlgili Doğru Bilinen Yanlışlar	Link
64	Dr. Öğr. Üyesi Derya Genç Tosun/ Otizm Spektrum Bozukluğu Olan Bireylerde Ekolali	Link
65	Prof. Dr. Yeşim Güleç Aslan/ OSB'li Bireylerin Eğitiminde Güç Kartı Stratejileri	Link
66	Otizimde Güncel Konular Sempozyumu	Link

TOHUM OTİZM VAKFI WEBİNARLARI

NO	MATERYAL TÜRÜ	MATERYAL ADI
1	Sosyal Öykü	Ayrılık Kaygısı
2	Sosyal Öykü	Ne Zaman Maske Takmayacağım?
3	Sosyal Öykü	Annem Bebek Bekliyor
4	Sosyal Öykü	Sevdiğim Biri Öldüğünde
5	Sosyal Öykü	Uçakta Maske Takmak
6	Sosyal Öykü	Havai Fişekleri İzliyorum
7	Sosyal Öykü	Ailemle Taşınıyoruz
8	Sosyal Öykü	Kendimi Nasıl Sakinleştirebilirim?
9	Sosyal Öykü	Sevdiklerim Kanser Oldu (Anne-Baba-Kardeş-Büyükanne-Büyükbaba-Öğretmen)
10	Sosyal Öykü	Yangın Tatbikatı
11	Sosyal Öykü	Selamlaşıyoruz
12	Sosyal Öykü	Maske ile Saç Kestiriyorum
13	Sosyal Öykü	Arılar Arı Kovanına (tatbikat üzerine oynusal sosyal öykü)
14	Sosyal Öykü	Servise Binmek Bu Yıl Farklı Olacak (COVID-19)
15	Sosyal Öykü	Maske, Yüz Siperliği ve Eldivenler
16	Sosyal Öykü	Çıglık Atmak
17	Sosyal Öykü	Pika (yenmeyen nesnelere yeme üzerine)
18	Sosyal Öykü	Kedim Hasta Oldu
19	Sosyal Öykü	Köpeğim Hasta Oldu
20	Sosyal Öykü	Sosyal Masafe
21	Sosyal Öykü	Maske Takıyorum
22	Sosyal Öykü	Doktorum Neden Farklı Görünüyor? (COVID-19)
23	Sosyal Öykü	Diğer İnsanlarla Nasıl Video Görüşmesi Yaparım? (COVID-19)
24	Sosyal Öykü	Konuşma Terapistim Neden Farklı Görünüyor? (COVID-19)
25	Sosyal Öykü	İlkokula Başlıyorum
26	Sosyal Öykü	Ortaokula Başlıyorum
27	Sosyal Öykü	Hastanede Olmak
28	Sosyal Öykü	Masada Yemek Yiyorum
29	Sosyal Öykü	Yürüyüşe Çıkıyorum
30	Sosyal Öykü	Sohbet Etmek
31	Sosyal Öykü	Hapşürmek ve Öksürmek
32	Sosyal Öykü	Ateşimi Ölçtüreyorum
33	Sosyal Öykü	Kimler Maske Takmalı?
34	Sosyal Öykü	Başka İnsanlar Neden Maske Takmıyor?
35	Sosyal Öykü	Neden Karantinada Kalmam Gerekliyor?
36	Sosyal Öykü	Çevrimiçi Öğrenmeyle Okula Geri Dönüyorum
37	Sosyal Öykü	Diş Düşürmek
38	Sosyal Öykü	Uçağa Biniyorum
39	Sosyal Öykü	Aşı Olmak
40	Sosyal Öykü	Kulaklık Takıyorum
41	Sosyal Öykü	Deprem Tatbikatı
42	Sosyal Öykü	Kış Tatili
43	5N1K Soruları	5N1K Soruları Cevaplama: "Kim?" Soru Seti
44	5N1K Soruları	5N1K Soruları Cevaplama: "Nerede?" Soru Seti

45	5N1K Soruları	5N1K Soruları Cevaplama: "Neden/Nasıl?" Soru Seti
46	5N1K Soruları	5N1K Soruları Cevaplama: "Ne Oldu?" Soru Seti
47	5N1K Soruları	5N1K Soruları Cevaplama: "Ne?" Soru Seti
48	Eylem Kartları	Fiziksel Aktiviteler Eylem Kartları Seti
49	Eylem Kartları	Giyinme-Soyunma Eylem Kartları Seti
50	Eylem Kartları	Günlük Yaşam Eylem Kartları Seti
51	Eylem Kartları	Hisler Eylem Kartları Seti
52	Eylem Kartları	Kişisel Bakım Eylem Kartları Seti
53	Eylem Kartları	Okula Hazırlık Eylem Kartları Seti
54	Eylem Kartları	Okul Aktiviteleri Eylem Kartları Seti
55	Eylem Kartları	Serbest Zaman Eylem Kartları Seti
56	Eylem Kartları	Vücut Bölümlerini Gösterme Eylem Kartları Seti
57	Eylem Kartları	Eylem Kartları (Karışık)
58	Kesme	Düz Çizgi Kesme Çalışma Sayfası
59	Kesme	Dalgalı Çizgi Kesme Çalışma Sayfası
60	Kesme	Zigzag Çizgi Kesme Çalışma Sayfası
61	Kesme	Karışık Çizgileri Kesme Çalışma Sayfası
62	Kesme	Kare Şekli Kesme Çalışma Sayfası
63	Kesme	Üçgen Şekli Kesme Çalışma Sayfası
64	Kesme	Beşgen Şekli Kesme Çalışma Sayfası
65	Kesme	Daire Şekli Kesme Çalışma Sayfası
66	Kesme	Karışık Şekilleri Kesme Çalışma Sayfası
67	Kavramlar	Kelime Avı Kartları
68	Kavramlar	Renkli Canavar Kamyonlar
69	Kavramlar	Ev İçi Aktivite Panosu
70	Kavramlar	Çiftlik Hayvanları (mekanda konum)
71	Eksik Olanı Bulma	Eksik Olanı Bulma Kartları Seti 1
72	Eksik Olanı Bulma	Eksik Olanı Bulma Kartları Seti 2
73	Eksik Olanı Bulma	Eksik Olanı Bulma Kartları Seti 3
74	Konuşma Kartları	Ev için Konuşma Kartları (set 1)
75	Konuşma Kartları	Ev için Konuşma Kartları (set 2)
76	Konuşma Kartları	Ev için Konuşma Kartları (kavramlar)
77	Konuşma Kartları	Kurabiye Adam Kelime Kartları
78	Öz Bakım Becerileri	Tuvalet Becerisi Sıralama Kartları
79	Öz Bakım Becerileri	Dışlerimi Fırçalıyorum
80	Öz Bakım Becerileri	Ellerimi Yıkıyorum
81	Planlama&Organizasyon Becerileri	Yaz Etkinlik Klasörü
82	Planlama&Organizasyon Becerileri	Ev İçi Görsel Destekler
83	Planlama&Organizasyon Becerileri	Havalimanı Görsel Destekler
84	Matematik Etkinlikleri	Oyuncak Paralar
85	Matematik Etkinlikleri	Balık Kraker Aktivitesi
86	Eşleme ve Nesne Adlandırma	Tohum Eşleme ve Nesne Adlandırma Kart Seti
87	Eşleme ve Nesne Adlandırma	Çiftlik Hayvanları Eşleme ve Nesne Adlandırma Kart Seti
88	Eşleme ve Nesne Adlandırma	Renkli Eşleme Materyali
89	Eşleme ve Nesne Adlandırma	Renksiz Eşleme Materyali

90	Eşleme ve Nesne Adlandırma	Resim-Kelime Eşleme
91	Hastalıklar	Hastalık Belirtilerini Kontrol Etme
92	Hastalıklar	Neresi Ağrıyor?
93	Davranış Kontrolü	Öz Düzenleme
94	Davranış Kontrolü	Otizimli Çocuklara Yeni Yiyecekler Tanıtma
95	Yönerge Takip Becerileri	Tek Basamaklı Yönergeler
96	Boyama Kitabı	Maske Boyama Kitabı
97	Boyama Kitabı	Maske Takıyorum Boyama Kitabı
98	Boyama Sayfaları	Aksesuarlar Boyama Sayfaları
99	Boyama Sayfaları	Atıştırmalıklar Boyama Sayfaları
100	Boyama Sayfaları	Böcekler Boyama Sayfaları
101	Boyama Sayfaları	Çiftlik Hayvanları Boyama Sayfaları
102	Boyama Sayfaları	Deniz Canlıları Boyama Sayfaları
103	Boyama Sayfaları	Duygular Boyama Sayfaları
104	Boyama Sayfaları	Ev Eşyaları Boyama Sayfaları
105	Boyama Sayfaları	Eylemler Boyama Sayfaları
106	Boyama Sayfaları	İçecekler Boyama Sayfaları
107	Boyama Sayfaları	Kahvaltılıklar Boyama Sayfaları
108	Boyama Sayfaları	Kuşlar Boyama Sayfaları
109	Boyama Sayfaları	Meslekler Boyama Sayfaları
110	Boyama Sayfaları	Meyveler Boyama Sayfaları
111	Boyama Sayfaları	Mutfak Eşyaları Boyama Sayfaları
112	Boyama Sayfaları	Organlar Boyama Sayfaları
113	Boyama Sayfaları	Sebzeler Boyama Sayfaları
114	Boyama Sayfaları	Taşıtlar Boyama Sayfaları
115	Boyama Sayfaları	Tatlılar Boyama Sayfaları
116	Boyama Sayfaları	Vahşi Hayvanlar Boyama Sayfaları
117	Boyama Sayfaları	Vücut Bölümleri Boyama Sayfaları
118	Boyama Sayfaları	Yemekler Boyama Sayfaları
119	Boyama Sayfaları	Yerler Boyama Sayfaları
120	Boyama Sayfaları	Yüz Bölümleri Boyama Sayfaları
121	Resimli Kartlar	Aksesuarlar Resimli Kartları
122	Resimli Kartlar	Atıştırmalıklar Resimli Kartları
123	Resimli Kartlar	Böcekler Resimli Kartları
124	Resimli Kartlar	Çiftlik Hayvanları Resimli Kartları
125	Resimli Kartlar	Deniz Canlıları Resimli Kartları
126	Resimli Kartlar	Duygular Resimli Kartları
127	Resimli Kartlar	Ev Eşyaları Resimli Kartları
128	Resimli Kartlar	Eylemler Resimli Kartları
129	Resimli Kartlar	İçecekler Resimli Kartları
130	Resimli Kartlar	Kahvaltılıklar Resimli Kartları
131	Resimli Kartlar	Kuşlar Resimli Kartları
132	Resimli Kartlar	Meslekler Resimli Kartları
133	Resimli Kartlar	Meyveler Resimli Kartları
134	Resimli Kartlar	Mutfak Eşyaları Resimli Kartları
135	Resimli Kartlar	Organlar Resimli Kartları
136	Resimli Kartlar	Renkler Resimli Kartları
137	Resimli Kartlar	Sebzeler Resimli Kartları
138	Resimli Kartlar	Taşıtlar Resimli Kartları

139	Resimli Kartlar	Tatlılar Resimli Kartları
140	Resimli Kartlar	Vahşi Hayvanlar
141	Resimli Kartlar	Vücut Bölümleri
142	Resimli Kartlar	Yemekler Resimli Kartları
143	Resimli Kartlar	Yerler Resimli Kartları
144	Resimli Kartlar	Yüz Bölümleri Resimli Kartları
145	Yapboz	Aksesuarlar Yapboz Materyalleri
146	Yapboz	Atıştırma Kartları Yapboz Materyalleri
147	Yapboz	Böcekler Yapboz Materyalleri
148	Yapboz	Çiftlik Hayvanları Yapboz Materyalleri
149	Yapboz	Deniz Canlıları Yapboz Materyalleri
150	Yapboz	Duygular Yapboz Materyalleri
151	Yapboz	Ev Eşyaları Yapboz Materyalleri
152	Yapboz	Eylemler Yapboz Materyalleri
153	Yapboz	İçecekler Yapboz Materyalleri
154	Yapboz	Kahvaltılık Kartları Yapboz Materyalleri
155	Yapboz	Kuşlar Yapboz Materyalleri
156	Yapboz	Meslekler Yapboz Materyalleri
157	Yapboz	Meyveler Yapboz Materyalleri
158	Yapboz	Mutfak Eşyaları Yapboz Materyalleri
159	Yapboz	Organlar Yapboz Materyalleri
160	Yapboz	Renkler Yapboz Materyalleri
161	Yapboz	Sebzeler Yapboz Materyalleri
162	Yapboz	Taşıtlar Yapboz Materyalleri
163	Yapboz	Tatlılar Yapboz Materyalleri
164	Yapboz	Vahşi Hayvanlar Yapboz Materyalleri
165	Yapboz	Vücut Bölümleri Yapboz Materyalleri
166	Yapboz	Yemekler Yapboz Materyalleri
167	Yapboz	Yerler Yapboz Materyalleri
168	Yapboz	Yüz Bölümleri Yapboz Materyalleri
169	Kelime Bulmacası	Aksesuarlar Kelime Avı Kartları
170	Kelime Bulmacası	Atıştırma Kartları Kelime Avı Kartları
171	Kelime Bulmacası	Böcekler Kelime Avı Kartları
172	Kelime Bulmacası	Çiftlik Hayvanları Kelime Avı Kartları
173	Kelime Bulmacası	Deniz Canlıları Kelime Avı Kartları
174	Kelime Bulmacası	Duygular Kelime Avı Kartları
175	Kelime Bulmacası	Ev Eşyaları Kelime Avı Kartları
176	Kelime Bulmacası	Eylemler Kelime Avı Kartları
177	Kelime Bulmacası	İçecekler Kelime Avı Kartları
178	Kelime Bulmacası	Kahvaltılık Kartları Kelime Avı Kartları
179	Kelime Bulmacası	Kuşlar Kelime Avı Kartları
180	Kelime Bulmacası	Meslekler Kelime Avı Kartları
181	Kelime Bulmacası	Meyveler Kelime Avı Kartları
182	Kelime Bulmacası	Mutfak Eşyaları Kelime Avı Kartları
183	Kelime Bulmacası	Organlar Kelime Avı Kartları
184	Kelime Bulmacası	Renkler Kelime Avı Kartları
185	Kelime Bulmacası	Sebzeler Kelime Avı Kartları
186	Kelime Bulmacası	Taşıtlar Kelime Avı Kartları
187	Kelime Bulmacası	Tatlılar Kelime Avı Kartları

188	Kelime Bulmacası	Vahşi Hayvanlar Kelime Avı Kartları
189	Kelime Bulmacası	Vücut Bölümleri Kelime Avı Kartları
190	Kelime Bulmacası	Yemekler Kelime Avı Kartları
191	Kelime Bulmacası	Yerler Kelime Avı Kartları
192	Kelime Bulmacası	Yüz Bölümleri Kelime Avı Kartları
193	Kelime Kopyalama	Aksesuarlar Kelime Kopyalama Çalışma Sayfaları
194	Kelime Kopyalama	Atıştırma Kelime Kopyalama Çalışma Sayfaları
195	Kelime Kopyalama	Böcekler Kelime Kopyalama Çalışma Sayfaları
196	Kelime Kopyalama	Çiftlik Hayvanları Kelime Kopyalama Çalışma Sayfaları
197	Kelime Kopyalama	Deniz Canlıları Kelime Kopyalama Çalışma Sayfaları
198	Kelime Kopyalama	Duygular Kelime Kopyalama Çalışma Sayfaları
199	Kelime Kopyalama	Ev Eşyaları Kelime Kopyalama Çalışma Sayfaları
200	Kelime Kopyalama	Eylemler Kelime Kopyalama Çalışma Sayfaları
201	Kelime Kopyalama	İçecekler Kelime Kopyalama Çalışma Sayfaları
202	Kelime Kopyalama	Kahvaltılık Kelime Kopyalama Çalışma Sayfaları
203	Kelime Kopyalama	Kuşlar Kelime Kopyalama Çalışma Sayfaları
204	Kelime Kopyalama	Meslekler Kelime Kopyalama Çalışma Sayfaları
205	Kelime Kopyalama	Meyveler Kelime Kopyalama Çalışma Sayfaları
206	Kelime Kopyalama	Mutfak Eşyaları Kelime Kopyalama Çalışma Sayfaları
207	Kelime Kopyalama	Organlar Kelime Kopyalama Çalışma Sayfaları
208	Kelime Kopyalama	Renkler Kelime Kopyalama Çalışma Sayfaları
209	Kelime Kopyalama	Sebzeler Kelime Kopyalama Çalışma Sayfaları
210	Kelime Kopyalama	Taşıtlar Kelime Kopyalama Çalışma Sayfaları
211	Kelime Kopyalama	Tatlılar Kelime Kopyalama Çalışma Sayfaları
212	Kelime Kopyalama	Vahşi Hayvanlar Kelime Kopyalama Çalışma Sayfaları
213	Kelime Kopyalama	Vücut Bölümleri Kelime Kopyalama Çalışma Sayfaları
214	Kelime Kopyalama	Yemekler Kelime Kopyalama Çalışma Sayfaları
215	Kelime Kopyalama	Yerler Kelime Kopyalama Çalışma Sayfaları
216	Kelime Kopyalama	Yüz Bölümleri Kelime Kopyalama Çalışma Sayfaları
217	Kelime Yazma	Aksesuarlar Kelime Yazma Çalışma Sayfaları
218	Kelime Yazma	Atıştırma Kelime Yazma Çalışma Sayfaları
219	Kelime Yazma	Böcekler Kelime Yazma Çalışma Sayfaları
220	Kelime Yazma	Çiftlik Hayvanları Kelime Yazma Çalışma Sayfaları
221	Kelime Yazma	Deniz Canlıları Kelime Yazma Çalışma Sayfaları
222	Kelime Yazma	Duygular Kelime Yazma Çalışma Sayfaları
223	Kelime Yazma	Ev Eşyaları Kelime Yazma Çalışma Sayfaları
224	Kelime Yazma	Eylemler Kelime Yazma Çalışma Sayfaları
225	Kelime Yazma	İçecekler Kelime Yazma Çalışma Sayfaları
226	Kelime Yazma	Kahvaltılık Kelime Yazma Çalışma Sayfaları
227	Kelime Yazma	Kuşlar Kelime Yazma Çalışma Sayfaları
228	Kelime Yazma	Meslekler Kelime Yazma Çalışma Sayfaları
229	Kelime Yazma	Meyveler Kelime Yazma Çalışma Sayfaları
230	Kelime Yazma	Mutfak Eşyaları Kelime Yazma Çalışma Sayfaları
231	Kelime Yazma	Organlar Kelime Yazma Çalışma Sayfaları
232	Kelime Yazma	Renkler Kelime Yazma Çalışma Sayfaları
233	Kelime Yazma	Sebzeler Kelime Yazma Çalışma Sayfaları
234	Kelime Yazma	Taşıtlar Kelime Yazma Çalışma Sayfaları
235	Kelime Yazma	Tatlılar Kelime Yazma Çalışma Sayfaları
236	Kelime Yazma	Vahşi Hayvanlar Kelime Yazma Çalışma Sayfaları

237	Kelime Yazma	Vücut Bölümleri Kelime Yazma Çalışma Sayfaları
238	Kelime Yazma	Yemekler Kelime Yazma Çalışma Sayfaları
239	Kelime Yazma	Yerler Kelime Yazma Çalışma Sayfaları
240	Kelime Yazma	Yüz Bölümleri Kelime Yazma Çalışma Sayfaları
241	Çizim Kopyalama	Aksesuarlar Çizim Sayfaları
242	Çizim Kopyalama	Atıştırmalıklar Çizim Sayfaları
243	Çizim Kopyalama	Böcekler Çizim Sayfaları
244	Çizim Kopyalama	Çiftlik Hayvanları Çizim Sayfaları
245	Çizim Kopyalama	Deniz Canlıları Çizim Sayfaları
246	Çizim Kopyalama	Duygular Çizim Sayfaları
247	Çizim Kopyalama	Ev Eşyaları Çizim Sayfaları
248	Çizim Kopyalama	Eylemler Çizim Sayfaları
249	Çizim Kopyalama	İçecekler Çizim Sayfaları
250	Çizim Kopyalama	Kahvaltılıklar Çizim Sayfaları
251	Çizim Kopyalama	Kuşlar Kelime Çizim Sayfaları
252	Çizim Kopyalama	Meslekler Çizim Sayfaları
253	Çizim Kopyalama	Meyveler Çizim Sayfaları
254	Çizim Kopyalama	Mutfak Eşyaları Çizim Sayfaları
255	Çizim Kopyalama	Organlar Çizim Sayfaları
256	Çizim Kopyalama	Renkler Çizim Sayfaları
257	Çizim Kopyalama	Sebzeler Çizim Sayfaları
258	Çizim Kopyalama	Taşıtlar Çizim Sayfaları
259	Çizim Kopyalama	Tatlılar Çizim Sayfaları
260	Çizim Kopyalama	Vahşi Hayvanlar Çizim Sayfaları
261	Çizim Kopyalama	Vücut Bölümleri Çizim Sayfaları
262	Çizim Kopyalama	Yemekler Çizim Sayfaları
263	Çizim Kopyalama	Yerler Çizim Sayfaları
264	Çizim Kopyalama	Yüz Bölümleri Çizim Sayfaları
265	Çizim Kopyalama	Aktiviteler Çizim Sayfaları

TOHUM OTİZM VAKFI EĞİTİM İNFOGRAFİKLERİ

1	Eğitsel Kontrolü Sağlamanın 7 Adımı
2	Tohum Otizm Eğitim Portalı İnfografiği
3	Tohum Otizm Mobil Uygulamalar İnfografiği
4	Pekiştirme İnfografiği
5	Pekiştireçler İnfografiği
6	Pekiştireç Kullanım Önerileri İnfografiği
7	Etkili Pekiştireç Belirleme Stratejileri İnfografiği
8	Pekiştirme İlkeleri İnfografiği
9	Ayrık Denemelerle Öğretim
10	Ayrık Denemelerle Öğretimin Bileşenleri
11	Ayrık Denemelerle Öğretimin Avantajları
12	Ayrık Denemelerle Öğretimde Sık Yapılan Hatalar
13	Etkinlik Çizelgeleri ve Türleri
14	Etkinlik Çizelgeleri Neden Kullanılmalıdır?
15	Etkinlik Çizelgeleri için Ön Koşul Beceriler Nelerdir?

16	Etkinlik Çizelgeleri Nasıl Hazırlanır?
17	Etkinlik Çizelgelerinin Öğretimi
18	İlk Etkinlik Çizelgesi Öğrenildikten Sonra Yapılacaklar
19	Örnek Etkinlik Çizelgeleri
20	Replikli Öğretim ve Replik
21	Replikli Öğretimde Kullanılan Araç-Geeçler
22	Replikli Öğretim Konusu Belirleme
23	Replik Silikleştirme Nedir?
24	Replikli Öğretim için Ön Koşul Beceriler Nelerdir?
25	Replik Kullanımı Nasıl Öğretilir?
26	Replikli Öğretimde Hataları Önleme ve Düzeltme Stratejileri
27	Replikli Öğretim için Kullanılan Mobil Uygulamalar
28	Örneklerle Replikli Öğretim Çalışmaları
29	Tolkido Nedir ve Nasıl Kullanılır?
30	Sosyal Öykü Nedir?
31	Sosyal Öykülerin Yararları
32	Sosyal Öyküler Hangi Durumlarda Kullanılır?
33	Sosyal Öykülerin Aşamaları
34	Sosyal Öykülerin Yazımında Dikkat Edilmesi Gerekenler
35	Sosyal Öykülerin Yapısı: Cümle Çeşitleri
36	Sosyal Öykü Uygulama Basamakları
37	Sosyal Öykü Uygulamalarına Yönelik Stratejiler
38	Fırsat Öğretimi Nedir?
39	Fırsat Öğretimi Nasıl Ortaya Çıkmıştır?
40	Fırsat Öğretimini Etkili Kılan Özellikler
41	Fırsat Öğretimini Planlama
42	Fırsat Öğretimi İçin Gerekli Ön Koşul Beceriler
43	Fırsat Öğretimi Düzenlemeleri
44	Fırsat Öğretiminin Basamakları
45	Fırsat Öğretimi Sırasında Dikkat Edilmesi Gerekenler
46	Örneklerle Fırsat Öğretimi Uygulamaları
47	Şekil Verme Nedir?
48	Şekil Verme Türleri Nelerdir?
49	Şekil Verme Uygulama Türleri
50	Şekil Verme Uygulamasında Dikkat Edilmesi Gereken Noktalar

TOHUM OTİZM VAKFI KİT VE KİTAPÇIKLAR

1	Otizm Şimdi Ne Olacak?	Link
2	Otizimde Eğitim, Terapi ve Tedavi Yöntemleri	Link
3	Eğitime Uzanan Yol Projesi Öğretmen Eğitim Kitapçığı	Link
4	Otizm Spektrum Bozukluğu El Kitabı	Link
5	Kimlere Danışabilirim?	Link
6	Eğitim Hakkı El Kitabı	Link
7	Otizimli Çocuklara Beceri Kazandırma Kitabı	Link
8	Resimlerle Harfleri Öğreniyorum	Link
9	Otizm Spektrum Bozukluğu Olan Bireyleri Olağanüstü Dönemlerde Destekleme Rehberi	Link
10	Özel Gereksinimli Çocukların (Kız-Erkek) Ergenliği Üzerine Bir Ebeveyn Kılavuzu	Link
11	Tohum Otizm Vakfı Tuvalet Eğitim Kiti	Link
12	Tohum Otizm Vakfı Beslenme Eğitim Kiti	Link

TOHUM OTİZM VAKFI RAPORLARI

1	Türkiye'deki Bireylerin Otizm Algısı ve Bilgi Düzeyi Araştırması 2021	Link
2	Türkiye'de Otizm Spektrum Bozukluğu Olan Gençlerin Yetişkinliğe Geçişinin ve İstihdamının Desteklenmesi	Link
3	Sosyal Etki Değerlendirme Raporu 2003-2019	Link
4	"Down Sendromu, Otizm ve Diğer Gelişim Bozukluklarının Yaygınlığının Tespiti ile İlgili Bireylerin ve Ailelerinin Sorunlarının Çözümü İçin Alınması Gereken Tedbirlerin Belirlenmesi Amacıyla Kurulan Meclis Araştırması Komisyonu Raporu"	Link
5	Otizm Spektrum Bozukluğuna Yönelik Erken Çocukluk Müdahale Programları	Link
6	Otizm Spektrum Bozukluğunda Değerlendirme ve Tanı Süreçleri	Link
7	Türkiye'deki Bireylerin Otizm Algısı ve Bilgi Düzeyi Araştırması 2019	Link
8	Türkiye'de Otizm Spektrum Bozukluğu Olan Çocuklar ve Bütünleştirme Raporu 2019	Link
9	Ulusal Otizm Merkezi Ulusal Standartlar Projesi: Bulgular ve Sonuçlar Özet Raporu 2019	Link
10	Türkiye'de Otizm Spektrum Bozukluğuna Yönelik Öğretmen Yetiştirme ve Eğitim Sunma Raporu 2019	Link
11	Türkiye'de Otizm Spektrum Bozukluğu ve Özel Eğitim Raporu	Link
12	Türkiye'deki Bireylerin Otizm Algısı ve Bilgi Düzeyi Araştırması 2017	Link
13	Kaynaştırma/Bütünleştirme Yoluyla Eğitim Destek Modeli Kılavuzu Raporu	Link
14	Türkiye'de Kaynaştırma/Bütünleştirme Yoluyla Eğitim Durumu	Link
15	Türkiye'de Kaynaştırma/Bütünleştirme Yoluyla Eğitim:Politika ve Uygulama Önerileri	Link
16	Kaynaştırma/Bütünleştirme Yoluyla Eğitimde Dünyadan ve Türkiye'den İyi Örnekler	Link
17	Türkiye'de Otizm Spektrum Bozuklukları ve Özel Eğitim 2010	Link
18	Otizm Tarama Projesi 2006	Link

SPOTIFY DİNLEME LİSTELERİ (PODCAST)

NO	DİNLEME LİSTESİ ADI: Bilimsel Dayanakları Oluşmuş Eğitim Yöntemleri
1	Uygulamalı Davranış Analizi
2	Ayrıntı Denemelerle Öğretim ve Yanılsız Öğretim
3	Erken Yoğun Davranışsal Eğitim (EYDE)
4	Etkinlik Çizelgeleri ile Öğretim
5	Model Olma
6	Fırsat Öğretimi
7	İşlevsel Değerlendirme ve Analiz
8	Akrak Aracılı Uygulamalar
9	Sosyal Öykü
NO	DİNLEME LİSTESİ ADI: Otizm Spektrum Bozukluğu: Şimdi Ne Olacak?
1	Otizm Nedir?
2	Bu Podcast Kimlere Yöneliktir?
3	OSB'li Çocuk Ailesi Olmak
4	OSB'de Eğitim ve Terapi Hizmetleri
5	OSB'de Davranış Sorunları
6	OSB'de İletişim Becerileri
7	OSB'de Bağımsızlık ve Sosyal Etkileşim

8	Kaynaştırmaya Devam Eden OSB'li Öğrencilere Nasıl Destek Olunabilir?
9	Acil Durumlarda Neler Yapılabilir?
10	Başvurulabilecek Kurumlar
NO	DİNLEME LİSTESİ ADI: Webinar ve Online Seminerler Dinleme Listesi
1	Prof. Dr. Bülbin Sucuoğlu, Okul Öncesinde Sınıf Yönetimi ve Bütünleştirme
2	Dr. Öğr. Üyesi Özlem Toper, OSB Tanılı Bireylerde Davranış Problemlerini Yönetme
3	Prof. Dr. Özgür Öner, Otizmde Tanı ve Değerlendirme
4	Prof. Dr. Elif Tekin İftar, Otizmde Bilimsel Dayanaklı Uygulamalar
5	Doç Dr. Seray Olçay, Otizmde Problem Davranışlarla Mücadele Yöntemleri
6	Psk. Nehir Merinoslu, Eğitimde Kullanılabilecek Eğitim Kaynakları
7	Dr. Öğr. Üyesi Ahmet Fidan, Otizmlili Çocuklarda Davranışsal Beslenme Sorunları ve Müdahaleler
8	Dr. Öğr. Üyesi Emre Ünlü, Otizmlili Çocuklara Tuvalet Becerilerinin Öğretimi
9	Prof. Dr. Onur Kurt, Otizmlili Çocuklarda Ortak Dikkat Sorunları
10	Ar. Gör. Dr. H. Deniz Değirmenci, Güvenlik Becerileri ve Öğretimi
11	Prof. Dr. Arzu Özen, Oyun Becerileri ve Öğretimi
12	Psk. Nehir Merinoslu, Psk. Alperen Aşanbuğa Otizmlili Bireylerin İstihdamı: Otizmlili Bireyler Eker ile İş Gücünde
13	Hayal Korkmaz, Özel Eğitimde Etik ve Profesyonellik
14	Uzm. Nergiz Koçarslan, Bireyselleştirilmiş Öğretimi Tasarlama
15	Uzm. Deniz Yılmaz, Otizmlili Çocuklar için Motivasyon Sistemleri Geliştirme
16	Psk. Nehir Merinoslu, Ayrık Denemelerle Öğretim
17	Uzm. Deniz Yılmaz, Etkinlik Çizelgeleri ve Kullanım Örnekleri
18	Psk. Nehir Merinoslu, Fırsat Öğretimi
19	Uzm. Deniz Yılmaz, Replikli Öğretim
20	Uzm. Neslihan Canpolat Çiğ, Alternatif ve Destekleyici İletişim Sistemleri (ADİS)
21	Prof. Dr. İbrahim Halil Diken, Anne-Babalar için: Çocuğumla Nasıl Etkileşim Kurabiliriz?
22	Psk. Nehir Merinoslu, Taklit Becerilerinin Öğretimi
23	Aslı Gözde, Eşleme ve Sınıflama Becerilerinin Öğretimi
24	Psk. İlkur Uslu, Duygusal Dayanıklılık
25	Uzm. Dilan Aytaç, Otizmlili Çocuklara Öz bakım Becerilerinin Öğretimi
26	Av. Cansu Korkmaz, Özel Gereksinimli Çocuk Ailelerin Yasal Hakları
27	Prof. Dr. Sezgin Vuran, Uygulamalı Davranış Analizi
28	Hakan Sezgin, Otizmde Müzik Uygulamaları
29	Prof. Dr. Sezgin Vuran, Özel Eğitimde Aile Eğitimi
30	Uzm. Tanyel Süzer, Otizmde Cinsel Gelişim ve Eğitim
31	Hayal Korkmaz, Problem Davranışlarla Başa Çıkma: Vaka Örnekleri
32	Ebru Kılıç Arguç, Eğitimde Engelli Hakları Projesi Etkinlik Önerileri
33	Dr. Erkan Kurnaz, OSB ve Teknoloji Kullanımı: Bilindik Sorulara Alışılmadık Cevaplar
34	Uzm. Başak Topçuoğlu, Amerika Birleşik Devletlerinde Özel Eğitim Uygulamaları
35	Elif Karabulut, Yetişkinlik Döneminde Otizmlili Bireyler
36	Prof. Dr. Selda Özdemir, Otizm Spektrum Bozukluğunda Zihin Kuramı
37	Dr. Amanda Freeman, Pandemi Döneminde PCDI'da Uzaktan Eğitim ve Telehealth Uygulamaları
38	Uzm. Nihan Bozkurt, Kaynaştırma Yolu ile Eğitim
39	Uzm. Nergiz Koçarslan-Hayal Kormaz, TOV Okulunda Pandemi Döneminde Uzaktan Öğretim ve Aile Eğitimi Uygulamaları
40	Psk. Ayşenur Kekic, Özel Eğitimde Materyal Geliştirme
41	"Uzm. Neslihan Canpolat Çiğ, Uzm. Deniz Yılmaz, Psk. Nehir Merinoslu, Selçuk Bayram, Mahmut Aygün, Ulusal Özel Eğitim Materyal Kütüphanesi Oluşturma"
42	Öğr. Üyesi Ali Kaymak, Özel Eğitim Alanında Türkiye'deki İlk ve Tek Enstitü: Anadolu Üniversitesi Engelliler Araştırma Enstitüsü

43	Dr. Buket Kısaç, Kesin Öğretim ve Kalcılık
44	Dr. Zuhar Rende Berman, Otizmde Dil ve Davranış Gelişimi
45	Uzm. Tanyel Süzer, Gelişimsel Yetersizliği Olan Bireylerin Cinsel Gelişimi ve Eğitimi
46	Doç. Dr. Necdet Karasu, Otizm Spektrum Bozukluğunda Sosyal Becerilerin Desteklenmesi
47	Prof. Dr. Atilla Cavkaytar – Mehmet Kızıltaş, Özel Gereksinimli Bireylerin Mesleki Eğitimi ve İstihdamı
48	Psk. Nehir Merinoslu, Tuvalet Eğitim Kitini Kullanarak Tuvalet Becerilerinin Öğretimi
49	Psk. Nehir Merinoslu, Beslenme Eğitim Kitini Kullanarak Beslenme Becerilerinin Öğretimi
50	Psk. Dilan Aytaç, Nokta Belirleme Tekniğini (Touch Math) Kullanarak Dört İşlem Becerilerinin Öğretimi
51	Dr. Kerem Dündar, Çocukların Özel Beyni
52	Dkt. Tara Tichel, Otizimli Çocukların Eğitimi için On İpucu
53	Uzm. Deniz Yılmaz, Özel Eğitimde Web 2.0 Araçları Kullanarak Dijital İçerikler Geliştirme
54	Yazar Gabriele Clima, Edebiyatla Otizme Farkındalık Kazandırmak: Mırıldanan Çocuk
55	Dr. Didem Güven, Uygun Olmayan Sosyo Cinsel Davranışlar ve Müdahale Stratejileri
56	Dr. Oğuzcan Çiğ, Eğitimde Baba Katılımının Çocuk Gelişimi Üzerine Etkisi
57	Prof. Dr. Yankı Yazgan, Dr. Gresa Çarxahiu Bulut, Dr. Onur Tuğçe Poyraz Fındık, Otizmde Büyüdükçe Neler Olur?
58	Dr. Başak Ayık, Otizm Spektrum Bozukluğu ve Obsesif Kompulsif Bozukluk
59	Dr. Erman Türkil, Özel Gereksinimli Çocuklarda Enstrüman Eğitimi
60	Dr. Öğr. Üyesi Oktay Taymaz Sarı, Otizmde Zihin Kuramı ve Eğitime Yansımaları
61	Doç. Dr. Barış Ekici, Otizm, Oyun ve Nöroloji: NöroPLAY
62	Prof. Dr. Yasemin Ergenekon - Psk. Alperen Aşanboğa, Otizimli Bireylerde Geçiş ve İstihdam
63	Davranış Analisti/Özel Eğitim Uzmanı Nursinem Şirin, UDA İle İlgili Doğru Bilinen Yanlışlar
64	Dr. Öğr. Üyesi Derya Genç Tosun/Otizm Spektrum Bozukluğu Olan Bireylerde Ekolali
65	Prof. Dr. Yeşim Güleç Aslan/OSB'li Bireylerin Eğitiminde Güç Kartı Stratejileri
66	Otizmde Güncel Konular Sempozyumu

TOHUM OTİZM VAKFI RAPORLARI

NO	VIDEO KATEGORİSİ	VIDEO ADI
1	Otizimli Çocukların Gelişimsel Özellikleri	Gelişimsel Özellikler, Adına Tepkide Bulunma 1
2		Gelişimsel Özellikler, Adına Tepkide Bulunma 2
3		Gelişimsel Özellikler, Oyun Oynama 1
4		Gelişimsel Özellikler, Oyun Oynama 2
5	Otizimli Çocukların İletişim Özellikleri	Göz Kantağı Kurma, Olumlu Örnek
6		Göz Kantağı Kurma, Olumsuz Örnek
7		İletişim Özellikleri
8		İletişim Özellikleri
9	Otizimli Çocukların Sosyal Gelişim Özellikleri	Sosyal Etkileşim
10		Sosyal Etkileşim
11	Otizimli Çocukların Bilişsel Özellikleri	Bilişsel Özellikler
12		Bilişsel Özellikler
13	Otizimli Çocukların Davranışsal Özellikleri	Sınırlı İlgi ve Takıntılar
14		Sınırlı İlgi ve Takıntılar
15		Sınırlı İlgi ve Takıntılar
16	Duyusal Özellikler	Duyusal Özellikler

17	Uygulamalı Davranış Analizi ve Uygulamalı Davranış Analizi Temelli Yaklaşımlar	Uygulamalı Davranış Analizi Nedir?	
18		Pekiştirme	
19		Replikli Öğretim	
20		Ayrık Denemelerle Öğretim	
21		Fırsat Öğretimi	
22		Davranışa Şekil Verme	
23		Eş Zamanlı İpucu Sunma	
24		Bekleme Süreli İpucu	
25		Aşamalı Yardım	
26		Davranış Zinciri Oluşturma	
27		İpucu Sunma, Elle Yönlendirme	
28		İpucu Sunma,Aşamalı Yardım	
29		İpucu Sunma,Uzamsal Geri Çekme	
30		İpucu Sunma,Gölge Olma	
31		İpucu Sunma,Yakınlığı Azaltma	
32		Geçişlerin Planlanması	
33		Öğretilenlerin Genellenmesi	
34		Davranışsal Değerlendirme	
35		Pekiştirme, İkincil Pekiştireçler	
36		Pekiştirme, İkincil Pekiştireçler	
37		Pekiştirme, Birincil Pekiştireçler	
38		Etkinlik Pekiştireçleri	
39		Pekiştirme, Birincil Pekiştireçler	
40		Pekiştirme, İkincil Pekiştireçler	
41		Otizimli Çocuklara Yeni Davranış ve Beceri Kazandırmada Pekiştirmenin Etkili Kullanımı	Dönüştürülebilir Sembol Pekiştirme
42			Pekiştirme, İkincil Pekiştireçler
43			Etkili Pekiştireç Belirleme
44			Dönüştürülebilir Sembol Pekiştirme
45			Dönüştürülebilir Sembol Pekiştirme
46			Dönüştürülebilir Sembol Pekiştirme
47			Dönüştürülebilir Sembol Pekiştirme Sistemi Hazırlama
48			Etkinlikler Arası Seçim Fırsatlarının Sunulması
49			Etkili Pekiştireç Sistemleri Geliştirme
50			Etkili Pekiştireç Sistemleri Geliştirme
51			Seçim Yapma Becerisinin Öğretimi
52			Seçim Fırsatlarının Sunulması

53	Otizimli Çocuklara Taklit Becerilerinin Öğretimi	Büyük Kas Taklit Becerileri, Başlangıç Düzeyi
54		Büyük Kas Taklit Becerileri, İleri Düzey
55		Küçük Kas Taklit Becerileri Örnek
56		Nesnelerle Yapılan Büyük ve Küçük Kas Taklit Becerileri, Aşama 3
57		Nesnelerle Yapılan Büyük ve Küçük Kas Taklit Becerileri, Farklı Örnek
58		Nesnelerle Yapılan Büyük ve Küçük Kas Taklit Becerileri, Farklı Örnek
59		Nesnelerle Yapılan Büyük ve Küçük Kas Taklit Becerileri, Farklı Örnek
60		Büyük Kas Taklit Becerileri, Farklı Örnek
61		Yüz Hareketleri ve İfadesi Taklit Becerileri, Aşama 2
62		Yüz Hareketleri ve İfadesi Taklit Becerileri, Aşama 3
63		Yüz Hareketleri ve İfadesi Taklit Becerileri, Aşama 4
64		Yüz Hareketleri ve İfadesi Taklit Becerileri, Aşama 5
65		Yüz Hareketleri ve İfadesi Taklit Becerileri, Aşama 6
66		İki Basamaklı Büyük ve Küçük Kas Taklit Becerileri
67	İki Basamaklı Büyük ve Küçük Kas Taklit Becerileri	
68	Otizimli Çocuklara Yönerge Takip Becerilerinin Öğretimi	Tek Basamaklı Yönergeleri Anlama, Aşama 1
69		Tek Basamaklı Yönergeleri Anlama, Aşama 2
70		Tek Basamaklı Yönergeleri Anlama, Aşama 3
71		Tek Basamaklı Yönergeleri Anlama, Aşama 4
72		Tek Basamaklı Yönergeleri Anlama, Aşama 5
73		Tek Basamaklı Yönergeleri Anlama, Farklı Örnek
74		İki Basamaklı Yönergeleri Anlama Öğretimi, Başlangıç Düzeyi
75	İki Basamaklı Yönergeleri Anlama Öğretimi, İleri Düzey	
76	Otizimli Çocuklara Sosyal Becerilerin Öğretimi	Etkinlikle Meşgul Değilken Adına Tepkide Bulunma
77		Etkinlikle Meşgulken Adına Tepkide Bulunma
78		Genelleme, Doğal Ortamlarda Adına Tepkide Bulunma, Farklı Kişiler
79		Bekleme
80		Bekleme, İleri Düzey
81		Bekleme, İleri Düzey
82		Bekleme, İleri Düzey
83	Otizimli Çocuklara İletişim Becerilerinin Öğretimi	Etkinlik Çizelgesi Kullanarak Yetişkinlerle Etkileşim Kurma 1
84		Etkinlik Çizelgesi Kullanarak Yetişkinlerle Etkileşim Kurma 2
85		Etkinlik Çizelgesi Kullanarak Yetişkinlerle Etkileşim Kurma 3
86		Etkinlik Çizelgesi Kullanarak Yetişkinlerle Etkileşim Kurma 4
87		Etkinlik Çizelgesi Hazırlama
88		Replikli Öğretim, Yemekte Etkileşim Başlatma 1
89		Replikli Öğretim, Yemekte Etkileşim Başlatma 2
90		Replikli Öğretim, Karşılıklı Sohbet Etme 1
91		Replikli Öğretim, Karşılıklı Sohbet Etme 2
92		Replikli Öğretim, Karşılıklı Sohbet Etme 3
93		Parmakla İşaret Etme, Aşama 3
94		Ortak Dikkat, Basamak 1
95		Ortak Dikkat, İleri Düzey
96		Etkinlik Çizelgesi Kullanarak Akranlarla Etkileşim Kurma 1
97		Etkinlik Çizelgesi Kullanarak Akranlarla Etkileşim Kurma 2
98		Etkinlik Çizelgesi Kullanarak Akranlarla Etkileşim Kurma 3

99		Oyun Becerilerinin Önemi	
100		Sembolik Oyun	
101		Oyun Arkadaşlığı Uygulaması, Okul Öncesi Çağı	
102		Oyun Arkadaşlığı Uygulaması, Okul Çağı	
103	Otizimli Çocuklara Oyun Becerilerinin Öğretimi	Oyun Arkadaşlığının Yürütülmesi	
104		Etkinlik Çizelgesi Takip Ederek Legodan Model Yapma	
105		Etkinlik Çizelgesi Takip Ederek Patates Kafa Yapma	
106		Videodan Oyun Taklidi Örneği	
107		Videodan Oyun Taklidi, Öğretim	
108		Videodan Oyun Taklidi Örneği, Farklı Örnek	
109		Otizimli Çocuklara Öz bakım Becerilerinin Öğretimi	Kaşıkla Yemek Yeme, Basamak 1
110			Kaşıkla Yemek Yeme, Bağımsız
111	Pantolon Çıkarma Becerisi, Birinci Basamak		
112	Mont Giyme, Bağımsız		
113	Tuvaletini Belirtme 1		
114	Tuvaletini Belirtme 2		
115	Tuvaletini Belirtme 3		
116	Tuvaletini Belirtme 4		
117	Otizimli Çocuklarda Görülen Davranış Problemleri ve Başa Çıkma Yolları	Problem Davranış Nedir?	
118		Problem Davranış Nedir? Nedenleri?	
119		Davranış Problemlerine Örnekler	
120		Problem Davranışın Çocuk için İşlevleri	
121		Problem Davranışın Çocuk için İşlevleri	
122		Problem Davranışın Çocuk için İşlevleri	
123		Problem Davranışın Çocuk için İşlevleri	
124		Seçim yapma	
125		Görsel Destek Kullanma	
126		Görsel Destek Kullanma	
127		Sönme	
128		Uygulama Sırasında Davranış Kontrolü	
129	Otizimli Çocukların Eğitiminde Kullanılan Mobil Yazılımlar	Tohum 1	
130		Tohum 2	
131		Kavram Öğretimi	
132		Tohum 1 Tanıtım Filmi	
133		Tohum 2 Tanıtım Filmi	
134		Kavram Öğretimi Tanıtım Filmi	
135		Dinle-Anla Tanıtım Filmi	
136	Özel Gerekli Çocukların Eğitimi	Okul Öncesinde Kaynaştırma	
137		Gelişime Uygun Uygulamalar ve Kaynaştırma	
138		Özel Gerekli Çocukların Sosyal Kabullerinin Artırılması	
139		Okul Öncesinde Öğretimin Bireyselleştirilmesi ve Uyarlamalar	
140		Okul Öncesinde Kaynaştırma ve Etkili Sınıf Yönetimi	
141		Özel Gerekli Çocuklar ve Problem Davranışlar	
142		Özel Gerekli Çocuğa Sahip Ebeveynlerle İş Birliği	

ANADOLU ÜNİVERSİTESİ ENGELİLER ARAŞTIRMA ENSTİTÜSÜ

KAYNAKLARI

NO	"KAYNAK TÜRÜ"	KATEGORI	KAYNAK LINK
1	Video (Youtube)	Kaynaştırma Uygulamaları	Okullarda Kaynaştırma Uygulamaları 1 / 2
2			Okullarda Kaynaştırma Uygulamaları 1 / 3
3			Okullarda Kaynaştırma Uygulamaları 1 / 4
4		Doğal Öğretim	Mbs - Açılış Ve Doğal Öğretim 1 / 1
5			Mbs 1 / 2 - Doğal Öğretim
6			Mbs 1 / 3 - Doğal Öğretim
7			Mbs 2 / 1-Doğal Dil Öğretimi
8		Otizmlı Bireylerin Eğitiminde Görsel Stratejilerin Kullanımı	Mbs 2 / 2-Doğal Dil Öğretimi
9			Mbs 2 / 3-Doğal Dil Öğretimi
10			Mbs 3 / 1-Otizmlı Bireylerin Eğitiminde Görsel Stratejilerin Kullanımı
11		Kaynaştırma Ortamına Yerleştirme	Mbs 3 / 2-Otizmlı Bireylerin Eğitiminde Görsel Stratejilerin Kullanımı
12			Mbs 3 / 3-Otizmlı Bireylerin Eğitiminde Görsel Stratejilerin Kullanımı
13			Mbs 4 / 1-Otizmlı Bireylerin Eğitiminde Görsel Stratejilerin Kullanımı
14		Kaynaştırma Ortamına Yerleştirme	Mbs 4 / 2-Otizmlı Bireylerin Eğitiminde Görsel Stratejilerin Kullanımı
15			Mbs 5 / 1 - Kaynaştırma Ortamına Yerleştirme
16			Mbs 5 / 2 - Kaynaştırma Ortamına Yerleştirme
17		Kaynaştırma Ortamına Yerleştirme & Özel Gereksinimli Çocuk Ailelerini Tanıma ve İletişim	Mbs 5 / 3 - Kaynaştırma Ortamına Yerleştirme
18			"MBS 6 / 1 - Kaynaştırma Ortamına Yerleştirme & Özel Gereksinimli Çocuk Ailelerini Tanıma Ve İletişim"
19			"MBS 6 / 2 - Kaynaştırma Ortamına Yerleştirme & Özel Gereksinimli Çocuk Ailelerini Tanıma Ve İletişim"
20		Özel Gereksinimli Çocuk Ailelerini Tanıma ve İletişim	"MBS 6 / 3 - Kaynaştırma Ortamına Yerleştirme & Özel Gereksinimli Çocuk Ailelerini Tanıma Ve İletişim"
21			MBS 7 / 1 - Özel Gereksinimli Çocuk Ailelerini Tanıma Ve İletişim
22			MBS 7 / 2 - Özel Gereksinimli Çocuk Ailelerini Tanıma Ve İletişim
23		Özel Eğitimde Etkinlik Temelli Öğretim Uygulamaları	MBS 7 / 3 - Özel Gereksinimli Çocuk Ailelerini Tanıma Ve İletişim
24			Mbs 8 / 1 - Özel Eğitimde Etkinlik Temelli Öğretim Uygulamaları
25			Mbs 8 / 2 - Özel Eğitimde Etkinlik Temelli Öğretim Uygulamaları
26			Mbs 9 / 1 - Özel Eğitimde Etkinlik Temelli Öğretim Uygulamaları
27		Gelişimsel Yetersizliği Olan Çocuklara Video Modelle Öğretim	Mbs 9 / 2 - Özel Eğitimde Etkinlik Temelli Öğretim Uygulamaları
28			Mbs 10 / 1 - Gelişimsel Yetersizliği Olan Çocuklara Video Modelle Öğretim
29			Mbs 10 / 2 - Gelişimsel Yetersizliği Olan Çocuklara Video Modelle Öğretim
30		Gelişimsel Yetersizliği Olan Çocuklara Video Modelle Öğretim	Mbs 11 / 1 - Gelişimsel Yetersizliği Olan Çocuklara Video Modelle Öğretim

31	Video (Youtube)	Okuma-Yazma Öğretimi	Mbs 12 / 1 - Okuma - Yazma Öğretimi
32			Mbs 12 / 2 - Okuma - Yazma Öğretimi
33			Mbs 12 / 3 - Okuma - Yazma Öğretimi
34			Mbs 13 / 1 - Okuma - Yazma Öğretimi
35			Mbs 13 / 2 - Okuma - Yazma Öğretimi
36			Mbs 13 / 3 - Okuma - Yazma Öğretimi
37		"Otizmlı Çocukların İletişim Özellikleri ve PECS"	MBS 14 / 1 - Otizmlı Çocukların İletişimsel Özellikleri ve PECS
38	MBS 14 / 2 - Otizmlı Çocukların İletişimsel Özellikleri ve PECS		
39	Motor Gelişim	Motor Gelişim	Mbs 15 / 1 - Motor Gelişim
40			Mbs 15 / 2 - Motor Gelişim
41			Mbs 15 / 3 - Motor Gelişim
42			Mbs 16 / 1 - Motor Gelişim
43	Sunu (PDF)	Türkiye'de Özel Eğitim Hizmetleri	Link
44		"ETEÇOM ile İlgili Bilimsel Çalışmaların Betimsel Analizi"	Link
45		"OSB Olan Çocuklar İçin Teknoloji Temelli Müdahale Yöntemleri Betimsel Analizi"	Link
46		"OSB Olan Çocuğa Sahip Ailelerle Gerçekleştirilen ""Ailelerle El Ele"" Aile Eğitim Programı"	Link
47		"Türkiye'de Ev Ziyaretleri (Home Visiting) ve Benzeri Hizmetler"	Link

* İlgili kaynak listesine bir sonraki sayfadaki QR kod üzerinden ulaşabilirsiniz

YARARLI KAYNAKLARIN VE VİDEOLARIN LİSTESİ

Ankara Üniversitesi Özel Eğitim Araştırma ve Uygulama Merkezi Youtube Kanalı

<https://www.youtube.com/c/Ankara%C3%9Cniversitesi%C3%96EAUM/videos>



Tohum Otizm Vakfı Youtube Kanalı

<https://www.youtube.com/c/TohumOtizmVakfi2003>



Tohum Otizm Vakfı Eğitim Amaçlı Öneri Kaynak Listesi

https://www.tohumotizm.org.tr/wp-content/uploads/2022/04/Tohum-Otizm-Vakfi-Kaynak-Onerileri_22.04.2022.docx.pdf





Bu proje Avrupa Birliđi ve Türkiye Cumhuriyeti tarafından finanse edilmektedir.

 **ÖZEL EĐİTİMDE AİLELERİN
GÜÇLENDİRİLMESİ PROJESİ**



İNSAN KAYNAKLARININ
GELİŐTİRİLMESİ
PROGRAM OTORİTESİ



T.C. MİLLİ EĐİTİM BAKANLIĐI



T.C. ÇALIŐMA VE
SOSYAL GÜVENLİK BAKANLIĐI



GaziosmanpaŐa Rehberlik ve
AraŐtırma Merkezi



Kütahya Rehberlik ve
AraŐtırma Merkezi

Bu yayın Avrupa Birliđi ve Türkiye Cumhuriyeti'nin maddi desteđi ile oluşturulmuŐtur. İçerik tamamıyla Tohum Türkiye Otizm Erken Tanı ve Eđitim Vakfı sorumluluđu altındadır ve Avrupa Birliđi ve Türkiye Cumhuriyeti'nin görüşlerini yansıtmak zorunda deđildir.